Bartscher
www.bartscher.com

Doorvoerspoelmachine DS 500 SR



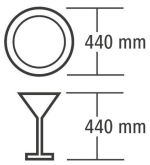

- Capaciteit/uur max.: 60 manden
- Looptijd: 60 / 120 / 180 seconden



- Liftsysteem ELS
  - ✓ Gepatenteerd hefsysteem
  - ✓ Weinig kracht nodig en verhoogde veiligheid





[ERROR READING XHTML FRAGMENT]

Beschrijving

Kenmerken

• Kap met automatische startfunctie:	Ja
• Voeten in hoogte verstelbaar:	Ja
• Hoogte verstelbaar:	1535 mm tot 1600 mm
• Hoogte met geopende klep:	2055 - 2120 mm
• Hoogte glazen max.:	440 mm
• Hoogte borden max.:	440 mm
• Niet bij de leveringsomvang inbegrepen:	Aan-/afvoertafel, voorreiniging
• Afmetingen korf:	500 x 500 mm
• Looptijd:	60 / 120 / 180 seconden
• Capaciteit/uur max.:	60 korven
• Aantal wasprogramma's:	4
• Tankinhoud:	22 liter
• Waterverbruik bij 2 bar:	2,4 liter / spoelgang
• Waterdruk:	2 - 4 bar
• Watertoevoer:	G 3/4“
• Waterafvoer:	Ø 28 mm
• Tankverwarming:	2.5 kW

▶ Ga verder op de volgende pagina

CNS 18/10

Technische gegevens zijn onder voorbehoud.

Art.-Nr 109343
GTIN 4015613685113

Doorvoerspoelmachine DS 500 SR



• Boilerverwarming:	8 kW
• Afvoerpomp:	Nee
• Doseerpomp reinigingsmiddel:	Nee
• Waterontharder:	Nee
• Doseerpomp glansspoelmiddel:	Ja
• Koude naspoeling:	Nee
• Zelfreiniging:	Ja
• Dubbelwandig:	Nee
• Droogloopbeveiliging:	Ja
• Veiligheidsthermostaat:	Ja
• Deurcontactschakelaar:	Ja
• Aan/Uit-schakelaar:	Ja
• Controlelampje:	Aan/Uit Opwarmen Afpompen Programma I / II / III / constante werking Automaat
• Eigenschappen:	Liftsysteem ELS (maximum hefsysteem met minimale inspanning) DuoFlo-pomp (minder pompverlies) Energy-Saving-System (boiler-activiteit alleen wanneer nodig) EDS-afvoersysteem Vlakke tank met grote filterzeef Montage in serie of in een hoek Tank dubbelwandig
• Watertoevoertemperatuur:	55 °C
• Inclusief:	1 universele korf 2 bordenkorven 1 bestekkoker Reserveafdichtringen voor toevoerslang 1 waterafvoerslang 1 watertoevoerslang
• Apparaataansluiting:	3 NAC
• Vermogen:	8.7 kW | 400 V | 50 Hz
• Materiaal:	CNS 18/10
• Belangrijke aanwijzing:	-
• Afmetingen:	B 725 x D 955 x H 1.535 mm
• Gewicht:	98,5 kg

Technische gegevens zijn onder voorbehoud.

Doorvoerspoelmachine DS 500 SR

Ergänzungsprodukte

Doseerpomp v. reinigingsmiddel LWG600



- Geleidbaarheidsmeting met: 2-polige sonde
- Kleur: Grijs
- Uitvoering: Wandmontage
- Volume stroom: 0.1 l/uur tot 6 l/uur
- Dosering reinigingsmiddel: Weerstandgestuurd
- Inclusief: 1 aansluitset
- Vermogen: 0.004 kW | 230 V | 50/60 Hz

Art.-Nr 109547
GTIN 4015613506517

Spoelkorfwagen ASP700



- Aantal roosters: 7
- Afstand tussen de roosters: 200 mm
- Formaat roosters: 505 x 545 mm
- Draagvermogen per inschuifvak, max.: 20 kg
- Aan beide kanten vulbaar: Ja
- Ontworpen voor: Spoelkorf 500 x 500 mm

Art.-Nr 300147
GTIN 4015613709178

Glazenkorf, 49 vakken

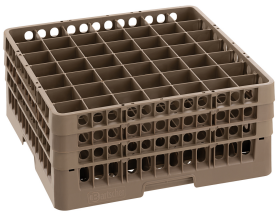

- Vakgrootte: 62 x 62 mm
- Eigenschappen: -
- Inwendige hoogte: 207 mm
- Stapelbaar: Ja
- Korfgrootte: 500 x 500 mm
- Aantal vakken: 49
- Kleur: Bruin

Art.-Nr 5353
GTIN 4015613654904

Waterontharder WEH1600



- Watertoevoertemperatuur van: 5 °C
- Watertoevoertemperatuur tot: 35 °C
- Instelmogelijkheden: Pekeldosering
Tijd
Tijdgestuurde regeneratie
- Regeneratie: Tijdsduur
- Bedrijfsdruk: 3 - 6 bar

Art.-Nr 109952
GTIN 4015613797762

Technische gegevens zijn onder voorbehoud.

Doorvoerspoelmachine DS 500 SR

Ergänzungsprodukte

Afvoertafel DS-700R



- Hoogte verstelbaar: 860 mm tot 930 mm
- Onderste schap: Ja
- Spatrand: Ja
- Hoogte spatrand: 110 mm
- Montagezijde aan vaatwasser: Rechts
- Met afvalschacht: Nee
- Met spoelbak: Nee

Art.-Nr 109746
GTIN 4015613730394

Glazenkorf, 25 vakken



- Vakgrootte: 89 x 89 mm
- Eigenschappen: -
- Inwendige hoogte: 123 mm
- Stapelbaar: Ja
- Korfgrootte: 500 x 500 mm
- Aantal vakken: 25
- Kleur: Bruin

Art.-Nr 5327
GTIN 4015613654720

Loogpompen-set LPS50-1

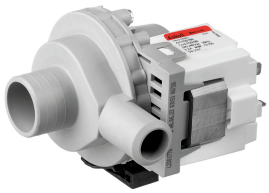

- Vermogen: 0.04 kW | 230 V | 50 Hz
- Set bestaande uit: 1 pomp
  Aansluitslangen
- Ontworpen voor: Doorschuif-vaatwasser DS 500
  Doorschuif-vaatwasser DS 500 SR
- Eigenschappen: -
- Materiaal: Kunststof

Art.-Nr 109347
GTIN 4015613878355

Aanvoertafel DS-R1B



- Hoogte verstelbaar: 860 mm tot 930 mm
- Bakinhoud: 50 liter
- Afmetingen bak: B 500 x D 400 x H 250 mm
- Positie spoelbak: Links
- Waterafvoer: 1 1/2"
- Onderste schap: Ja
- Spatrand: Ja

Art.-Nr 109741
GTIN 4015613735962

Technische gegevens zijn onder voorbehoud.

Doorvoerspoelmachine DS 500 SR

Ergänzungsprodukte

Bestek-inzetkorf, 8 compartimenten



- Eigenschappen: -
- Stapelbaar: Ja
- Korfgrootte: 430 x 210 mm
- Aantal vakken: 8
- Kleur: Bruin
- Uitvoering: Gedeeld
- Geschikt voor: Bestek

Art.-Nr 5305
GTIN 4015613653990

Spoelmachinenreiniger F10L



- Besteleenheid: 1 Jerrycan
- Ontworpen voor: Commerciële vaatwassers
- Inhoud: 10 liter
- Uitvoering: Vloeibaar
- Ph-waarde: 12
- HACCP-conform: Ja
- Chloorvrij: Ja

Art.-Nr 173270
GTIN 4015613773315

Afvoertafel DS-700LI



- Hoogte verstelbaar: 860 mm tot 930 mm
- Onderste schap: Ja
- Spatrand: Ja
- Hoogte spatrand: 110 mm
- Montagezijde aan vaatwasser: Links
- Met afvalschacht: Nee
- Met spoelbak: Nee

Art.-Nr 109745
GTIN 4015613735986

Bestekkorf 500x500x100



- Inwendige hoogte: 84 mm
- Stapelbaar: Ja
- Korfgrootte: 500 x 500 mm
- Aantal vakken: 1
- Kleur: Bruin
- Uitvoering: Vlak
- Geschikt voor: Bestek

Art.-Nr 5302
GTIN 4015613653969

Technische gegevens zijn onder voorbehoud.

Doorvoerspoelmachine DS 500 SR

Ergänzungsprodukte

Aanvoertafel DS-LI1B SKE



- Hoogte verstelbaar: 860 mm tot 930 mm
- Bakinhoud: 40 liter
- Afmetingen bak: B 400 x D 400 x H 250 mm
- Positie spoelbak: Rechts
- Waterafvoer: 1 1/2"

Art.-Nr 109940
GTIN 4015613771007

Spoelglansmiddel F10L



- Besteleenheid: 1 Jerrycan
- Ontworpen voor: Commerciële vaatwassers
  Huishoudvaatwassers
  Combi-steamers met glansspoelprogramma
- Inhoud: 10 liter
- Uitvoering: Vloeibaar
- Ph-waarde: 2

Art.-Nr 173272
GTIN 4015613767901

Glaspoleermachine



- Aantal polijstkoppen: 5
- Vermogen: 1.1 kW | 230 V | 50 Hz
- Polijst-/droogwijze: Microvezel-polijstkopdoeken, met hetelucht-blower
- Aan/Uit-schakelaar: Ja
- Controlelampje: -
- Eigenschappen: Microvezel-polijstkopdoeken, afneembaar

Art.-Nr 109470
GTIN 4015613455624

Aanvoertafel DS-RE1B SKE



- Hoogte verstelbaar: 860 mm tot 930 mm
- Bakinhoud: 40 liter
- Afmetingen bak: B 400 x D 400 x H 250 mm
- Positie spoelbak: Links
- Waterafvoer: 1 1/2"

Art.-Nr 109960
GTIN 4015613785158

Technische gegevens zijn onder voorbehoud.

Doorvoerspoelmachine DS 500 SR

Ergänzungsprodukte

Aanvoertafel DS-R1BAS



- Hoogte verstelbaar: 860 mm tot 930 mm
- Bakinhoud: 50 liter
- Afmetingen bak: B 500 x D 400 x H 250 mm
- Positie spoelbak: Links
- Waterafvoer: 1 1/2"
- Onderste schap: Ja
- Spatrand: Ja

Art.-Nr 109743
GTIN 4015613735979

Glazenkorf, 36 vakken



- Vakgrootte: 73 x 73 mm
- Eigenschappen: -
- Inwendige hoogte: 166 mm
- Stapelbaar: Ja
- Korfgrootte: 500 x 500 mm
- Aantal vakken: 36
- Kleur: Bruin

Art.-Nr 5339
GTIN 4015613654829

Waterontharder WEH1500



- Watertoevoertemperatuur van: 1 °C
- Watertoevoertemperatuur tot: 30 °C
- Instelmogelijkheden: Interval
  Regeneratie
  Tijd
  Waterhardheid
  Weekdag

Art.-Nr 109901
GTIN 4015613800974

Aanvoertafel DS-LI1B



- Hoogte verstelbaar: 860 mm tot 930 mm
- Bakinhoud: 50 liter
- Afmetingen bak: B 500 x D 400 x H 250 mm
- Positie spoelbak: Rechts
- Waterafvoer: 1 1/2"
- Onderste schap: Ja
- Spatrand: Ja

Art.-Nr 109740
GTIN 4015613735955

Technische gegevens zijn onder voorbehoud.

Doorvoerspoelmachine DS 500 SR

Ergänzungsprodukte

Glazenkorf, 16 vakken



- Vakgrootte: 111 x 111 mm
- Eigenschappen: -
- Inwendige hoogte: 83 mm
- Stapelbaar: Ja
- Korfgrootte: 500 x 500 mm
- Aantal vakken: 16
- Kleur: Bruin

Art.-Nr 5316
GTIN 4015613654652

Doseerpomp v. reinigingsmiddel TG300



- Kleur: Zwart
- Uitvoering: Inbouwapparaat
- Volume stroom: 0.3 l/uur tot 3 l/uur
- Dosering reinigingsmiddel: Klokgestuurd
- Inclusief: 1 aansluitset Inbouwset
- Vermogen: 0.008 kW | 230 V | 50/60 Hz

Art.-Nr 109522
GTIN 4015613899022

Aanvoertafel DS-LI1BAS



- Hoogte verstelbaar: 860 mm tot 930 mm
- Bakinhoud: 50 liter
- Afmetingen bak: B 500 x D 400 x H 250 mm
- Positie spoelbak: Rechts
- Waterafvoer: 1 1/2"
- Onderste schap: Ja
- Spatrand: Ja

Art.-Nr 109742
GTIN 4015613730387

Bordenkorf 500x500x100



- Stapelbaar: Ja
- Korfgrootte: 500 x 500 mm
- Aantal vakken: 1
- Kleur: Bruin
- Uitvoering: Vinger
- Geschikt voor: Dienbladen Borden

Art.-Nr 5303
GTIN 4015613653976

Technische gegevens zijn onder voorbehoud.

Doorvoerspoelmachine DS 500 SR

Ergänzungsprodukte

Spoelmachinenreiniger F10LXTRA



- Besteleenheid: 1 Jerrycan
- Ontworpen voor: Commerciële vaatwassers
- Inhoud: 10 liter
- Uitvoering: Vloeibaar
- Ph-waarde: 12
- HACCP-conform: Ja
- Chloorvrij: Nee

Art.-Nr 173271
GTIN 4015613767895

Afvoertafel DS-1200R

STAINLESS STEEL



- Hoogte verstelbaar: 860 mm tot 930 mm
- Onderste schap: Ja
- Spatrand: Ja
- Hoogte spatrand: 110 mm
- Montagezijde aan vaatwasser: Rechts
- Met afvalschacht: Nee
- Met spoelbak: Nee

Art.-Nr 109749
GTIN 4015613735993

Universele korf 500x500x100



- Inwendige hoogte: 84 mm
- Stapelbaar: Ja
- Korfgrootte: 500 x 500 mm
- Aantal vakken: 1
- Kleur: Bruin
- Uitvoering: Vlak

Art.-Nr 5301
GTIN 4015613653952

Aanvoertafel links, afval, Spat

CNS 18/10



- Bakinhoud: 50 liter
- Afmetingen bak: B 500 x D 400 x H 250 mm
- Positie spoelbak: Rechts
- Onderste schap: Ja
- Spatrand: Ja
- Hoogte spatrand: 136 mm
- Montagezijde aan vaatwasser: Links

Art.-Nr 109772
GTIN 4015613371856

Technische gegevens zijn onder voorbehoud.