Bartscher
www.bartscher.com

Rijskast GS823T

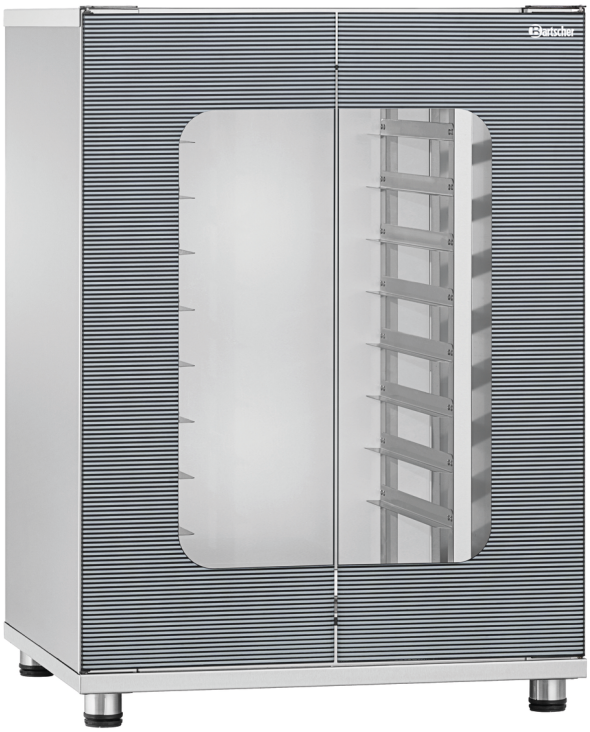



- Intuïtieve Bediening
  - ✓ Traploze temperatuurregeling
  - ✓ Temperatuurbereik tot: 30 °C tot 60 °C
  - ✓ Luchtbevochtiging via waterbak



- Capaciteit:
  - ✓ 8 Inschuifeenheden
  - ✓ Afstand tussen de roosters: 75 mm
  - ✓ Geschikt voor: 2/3 GN | 442 x 320 mm

Beschrijving

Deze rijskast met 8 plateaus creëert optimale omstandigheden voor een gelijkmatige en zachte deegontwikkeling. Dankzij de intuïtieve Bediening, traploze temperatuurregeling en luchtbevochtiging via een waterbak worden bakwaren tot in de perfectie gebakken.

Kenmerken

• Materiaal binnenwerk:	Roestvrij staal
• Formaat roosters:	2/3 GN 442 x 320 mm
• Soort roosters:	Dwarsrichting
• Aantal roosters:	8
• Afstand tussen de roosters:	75 mm
• Temperatuurbereik:	30 °C tot 60 °C
• Temperatuurregeling:	Traploos
• Luchtvochtigheid:	-
• Automatische luchtvochtigheidscontrole:	-
• Tijdsinstelling:	-
• Wateraansluiting:	-
• Watertoevoertemperatuur:	-
• Binnenverlichting:	Nee
• Besturing:	Toggle
• Bediening:	Handmatig
• Serie:	-

▶ Ga verder op de volgende pagina

Technische gegevens zijn onder voorbehoud.

Art.-Nr 116553
GTIN 4015613876429

www.bartscher.com

Rijskast GS823T

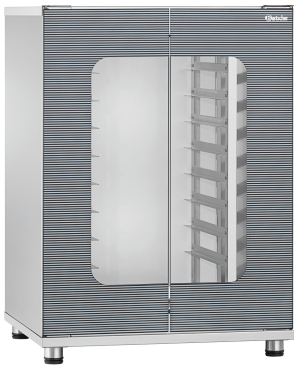

- Controlelampje: Aan/Uit
  Opwarmen
- Apparaataansluiting: Gereed voor aansluiting
- Eigenschappen: Waterbak voor luchtbevochtiging
- Inclusief: -
- Vermogen: 2 kW | 230 V | 50 Hz
- Materiaal: Roestvrij staal
- Belangrijke aanwijzing: -
- Afmetingen: B 700 x D 600 x H 970 mm
- Gewicht: 47,2 kg

Technische gegevens zijn onder voorbehoud.

Art.-Nr 116553
GTIN 4015613876429

Rijskast GS823T

Ergänzungsprodukte

Geperforeerde plaat 2/3-SI



- Diameter perforatie: 3 mm
- Gastronorm: 2/3 GN
- Perforatie: Ja
- Materiaaldikte: 1.5 mm
- Rand: 4 zijden, opstaande rand
- Siliconencoating: Ja
- Temperatuurbestendig tot: 260 °C

Art.-Nr 100425
GTIN 4015613734736

Geperforeerde plaat 2/3-AL



- Diameter perforatie: 3 mm
- Gastronorm: 2/3 GN
- Perforatie: Ja
- Materiaaldikte: 1.5 mm
- Rand: 4 zijden, opstaande rand
- Siliconencoating: Nee
- Temperatuurbestendig tot: 260 °C

Art.-Nr 100417
GTIN 4015613734729

Technische gegevens zijn onder voorbehoud.