Bartscher
www.bartscher.com

# Combi-steamer Silversteam2 10110DRS





- Tot 10 x 1/1 GN
- Elektronische besturing met 600 programma's (300 voorgeïnstalleerd, 300 programmeerbaar), per programma tot 9 gaarfasen



- Automatisch 3-traps reinigingssysteem met drogingsprogramma



- Rack-control
  - ✓Voor een programmaselectie per slot
- Cooldown in gaarfase



- Dubbele deurbeglazing, binnendeur voor de reiniging eenvoudig te openen
- Kookveldafzuiging eenvoudig te regelen
- Draagrails uitneembaar

## Beschrijving

De Bartscher combisteamer Silverstream2 met 10 slots in 1/1 GN-formaat overtuigt door zijn geïntegreerd reinigingssysteem. Met of zonder kerntemperatuurvoeler - de elektronische bediening maakt een op behoeften gebaseerde regeling van alle gaarprocessen mogelijk. Met de rack-controlefunctie kunnen verschillende gerechten met verschillende tijden worden bereid.

## Kenmerken

| | |
|---|---|
| • Vermogen: | 12.6 kW \| 400 V \| 50 Hz |
| • Apparaataansluiting: | 3 NAC |
| • Materiaal gaarruimte: | CNS 18/10 |
| • Formaat roosters: | 1/1 GN<br>600 x 400 mm |
| • Soort roosters: | Dwarsrichting |
| • Aantal roosters: | 10 |
| • Afstand tussen de roosters: | 74 mm |

▶ Ga verder op de volgende pagina



CNS 18/10 °C 300

Technische gegevens zijn onder voorbehoud.

Art.-Nr 117174
GTIN 4015613865041

Bartscher
www.bartscher.com

# Combi-steamer Silversteam2 10110DRS



| | |
|---|---|
| • Functies: | Automatisch 3-traps reinigingssysteem met drogingsprogramma<br>Stoomvorming door directe inspuiting<br>Stomen<br>Delta-T-garen<br>Combi-steamen<br>Op lage temperatuur bereiden<br>Omkering draairichting van de motor (ventilatorbladen)<br>Convectie<br>Cooldown in gaarfase<br>Handmatig stomen |
| • Kookmodus: | Handmatig<br>One touch receptselectie<br>Recepttuner |
| • Rekcontrole: | Ja |
| • Met reinigingssysteem: | Ja |
| • Aantal gaarprogramma's: | 300 voorgeïnstalleerd<br>300 programmeerbaar |
| • Aantal gaarfasen: | 9 |
| • Temperatuurbereik: | 50 °C tot 300 °C |
| • Temperatuurregeling: | In stappen van 1 °C |
| • Aantal ventilatoren: | 2 |
| • Ventilatorsnelheid: | 3-traps |
| • Tijdinstelling: | van 0 tot 5999 minuten |
| • Continu gebruik: | Ja |
| • Aansluiting voor kerntemperatuurvoeler: | Voorkant, onder |
| • USB-aansluiting: | Voorkant, onder |
| • Dampafzuiging: | Ja |
| • Wateraansluiting: | 3/4" |
| • Binnenverlichting: | Ja |
| • LED-indicator: | Stomen<br>Delta-T-garen<br>Gaarfasen<br>Kerntemperatuur<br>Ventilatorsnelheid<br>Programma<br>Temperatuur<br>Tijd |
| • Besturing: | Touch |
| • Controlelampje: | - |
| • Serie: | Silversteam2 |
| • Werkingsmodus: | Elektro |
| • Eigenschappen: | Afgeronde gaarruimte<br>Steunrails uitneembaar<br>Dubbeledeurbeglazing<br>Led-verlichting in de deur<br>Contactdoos (500 W) voor aansluiting van een afzuigkap |
| • Inclusief: | 1 rooster 1/1 GN<br>1 plaat 1/1 GN<br>1 watertoevoerslang<br>1 toevoerslang voor reinigingsmiddel |
| • Op aanvraag leverbaar: | - |
| • Materiaal: | CNS 18/10 |
| • Belangrijke aanwijzing: | Vanaf waterhardheid 5° dH raden wij uitdrukkelijk aan een geschikte waterontharder te installeren en een waterdruk van maximaal 3 bar |
| • Afmetingen: | B 905 x D 840 x H 1.055 mm |
| • Gewicht: | 123 kg |



CNS 18/10 · °C 300

Technische gegevens zijn onder voorbehoud.

Art.-Nr 117174
GTIN 4015613865041

# Combi-steamer Silversteam2 10110DRS

## Ergänzungsprodukte

### Krachtreiniger F1L



- Besteleenheid: 1 doos (6 flessen)
- Ontworpen voor: Handmatige reiniging van sterk vervuilde oppervlakken
  Grill-, oven- en combi-steamerreiniging (zonder reinigingssysteem)
  Fornuizen, afzuigkappen, kipbraadpannen enz.
- Inhoud: 6 x 1 liter

Art.-Nr 173278
GTIN 4015613773346

### Geperforeerde plaat 600x400-ALB



- Diameter perforatie: 3 mm
- Bakkerijnorm: 600 x 400 mm
- Perforatie: Ja
- Materiaaldikte: 2 mm
- Rand: 4 zijden
- Siliconencoating: Nee
- Temperatuurbestendig tot: 280 °C

Art.-Nr 100438
GTIN 4015613863504

### Smoker-Box 1160



- Uitvoering: Met verwarmingsspiraal
- Ontworpen voor: Combi-steamers
- Bestaande uit: Netadapter
  Smoker-Box
- Inhoud: 1.16 liter
- Afmetingen Smoker-Box: B 125 x D 470 x H 75 mm
- Geschikt brandmateriaal: Standaard Smoker-materialen

Art.-Nr 117712
GTIN 4015613779195

### Bakblik 1/1GN, 20 mm



- Inhoud: 3.5 liter
- Stapelbaar: Ja
- Uitvoering: Zonder perforatie
- Verstevigde rand: Ja
- Eigenschappen: -
- Oppervlak: Zijdeglans mat
- Diepte reservoir: 20 mm

Art.-Nr A101185
GTIN 4015613271729


Technische gegevens zijn onder voorbehoud.

# Combi-steamer Silversteam2 10110DRS

## Ergänzungsprodukte

### Pompset voor Combi-steamer



| | |
|---|---|
| • Set bestaande uit: | 1 kunststof jerrycan (5 liter)<br>1 pomp<br>1 verbindingsslang: jerrycan - pomp (150 cm)<br>1 jerrycan: pomp - stoompijp (80 cm)<br>Installatiemateriaal |
| • Materiaal: | Kunststof<br>Metaal |

Art.-Nr 116011
GTIN 4015613595146

### Omkeerbare grillplaat EGR60400

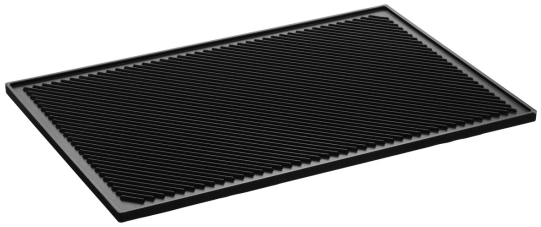

| | |
|---|---|
| • Eigenschappen: | Aan beide kanten te gebruiken |
| • Uitvoering: | Hoekig<br>1 kant geribbeld<br>1 kant glad |
| • Materiaal: | Gegoten aluminium<br>Gecoat |
| • Belangrijke aanwijzing: | - |

Art.-Nr 100437
GTIN 4015613863481

### GN-bakken, 1/1 GN, D20, Basic Line

CNS



| | |
|---|---|
| • Inhoud: | 3.4 liter |
| • Stapelbaar: | Ja |
| • Uitvoering: | Zonder perforatie |
| • Verstevigde rand: | Nee |
| • Oppervlak: | Zijdeglans mat |
| • Diepte reservoir: | 20 mm |
| • Serie: | Basic Line |

Art.-Nr 711020
GTIN 4015613695556

### Kerntemperatuurmeterset SST2-D1P



| | |
|---|---|
| • Set bestaande uit: | 1 houder<br>1 kerntemperatuurvoeler |
| • Ontworpen voor: | Digitale elektrische combistomer serie Silvers-team2 |
| • Materiaal temperatuurvoeler: | Chroomnikkelstaal |
| • Insteekdiepte: | 80 mm |
| • Diameter temperatuurvoeler: | 3 mm |

Art.-Nr 116109
GTIN 4015613866697


Technische gegevens zijn onder voorbehoud.

# Combi-steamer Silversteam2 10110DRS

## Ergänzungsprodukte

### Geperforeerde plaat 1/1-SI

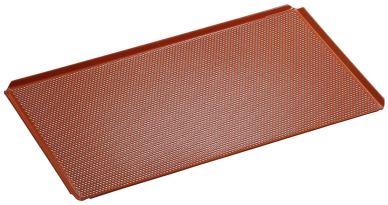

- Diameter perforatie: 3 mm
- Gastronorm: 1/1 GN
- Perforatie: Ja
- Materiaaldikte: 1.5 mm
- Rand: 4 zijden, opstaande rand
- Siliconencoating: Ja
- Temperatuurbestendig tot: 260 °C

Art.-Nr 100428
GTIN 4015613734767

### Bakpapier 1/1 GN



- Besteleenheid: 1 doos (500 bladen)
- Geschikt voor GN: Ja
- Formaat per bocht: 1/1 GN, b 530 x d 325 mm
- Hittebestendig tot: 220 °C
- Materiaal: Papier
- Belangrijke aanwijzing: -
- Afmetingen: B 325.000 x D 530.000 x H 30 mm

Art.-Nr 150726V1
GTIN 6414300022534

### GN-bakken, 1/1 GN, T100, Basic Line

CNS



- Inhoud: 14 liter
- Stapelbaar: Ja
- Uitvoering: Zonder perforatie
- Verstevigde rand: Nee
- Oppervlak: Zijdeglans mat
- Diepte reservoir: 100 mm
- Serie: Basic Line

Art.-Nr 711100
GTIN 4015613695594

### Onderstel Silversteam2 6040

CNS 18/10

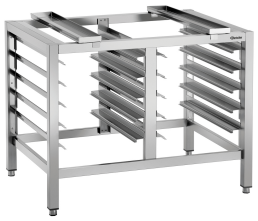

- Aantal roosters: 10
- Formaat roosters: 1/1 GN 600 x 400 mm
- Soort roosters: Lengterichting
- Hoogte verstelbaar: 740 mm tot 790 mm
- Kleur: Zilver
- Ontworpen voor: Combistomer 1/1 GN serie Silversteam2

Art.-Nr 115089
GTIN 4015613877730


Technische gegevens zijn onder voorbehoud.

www.bartscher.com

# Combi-steamer Silversteam2 10110DRS

## Ergänzungsprodukte

### Kookmand 110



- Gastronorm: 1/1 GN
- Afmetingen mand: B 490 x D 275 x H 50 mm
- Inhoud: 7 liter
- Materiaal: Roestvrij staal
- Belangrijke aanwijzing: -
- Afmetingen: B 536 x D 326 x H 61 mm
- Gewicht: 1,1 kg

Art.-Nr 900300
GTIN 4015613788111

### GN-bak, 1/1, D65



- Inhoud: 9 liter
- Stapelbaar: Ja
- Uitvoering: Zonder perforatie
- Verstevigde rand: Nee
- Eigenschappen: -
- Oppervlak: Glanzend
- Diepte reservoir: 65 mm

Art.-Nr A121065
GTIN 4016098162755

### Afzuigkap Silversteam2



- Aantal ventilatormotoren/luchtuitlaten: 1
- Regeling ventilator: Toggle
  Handmatig
  Traploos
- Motorvermogen: 383 W
- Aan/Uit-schakelaar: Ja

Art.-Nr 116116
GTIN 4015613866710

### Grillhandschoenen 425



Art.-Nr A500514
GTIN 4015613822433


Technische gegevens zijn onder voorbehoud.

Bartscher
www.bartscher.com

# Combi-steamer Silversteam2 10110DRS

## Ergänzungsprodukte

### GN-rooster 1/1 CNS

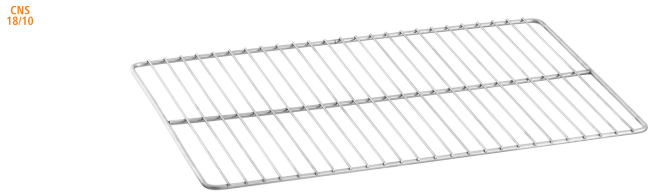


| | |
|---|---|
| Serie: | Top Line |
| Norm: | EN 631 |
| Gastronorm: | 1/1 GN |
| Materiaal: | CNS 18/10 |
| Belangrijke aanwijzing: | - |
| Afmetingen: | B 325 x D 530 x H 10 mm |
| Gewicht: | 0,94 kg |

Art.-Nr A101091
GTIN 4016098175250

### Steunrails 6040 SST2-10110



| | |
|---|---|
| Ontworpen voor: | Combistomer 10 x 1/1 GN serie Silversteam2 |
| Formaat roosters: | 600 x 400 mm |
| Afstand tussen de roosters: | 96 mm |
| Aantal roosters: | 8 |
| Materiaal: | CNS 18/10 |
| Belangrijke aanwijzing: | - |
| Afmetingen: | B 385 x D 698 x H 40 mm |

Art.-Nr 117153
GTIN 4015613866680

### Combi-steamerreiniger RS-5L



| | |
|---|---|
| Besteleenheid: | 1 Jerrycan |
| Ontworpen voor: | Combi-steamer met automatisch doseersysteem |
| Inhoud: | 5 kg |
| Uitvoering: | Vloeibaar |
| Ph-waarde: | 14 |
| HACCP-conform: | Nee |

Art.-Nr 116299V
GTIN 4015613813042

### Geperforeerde plaat 1/1-AL

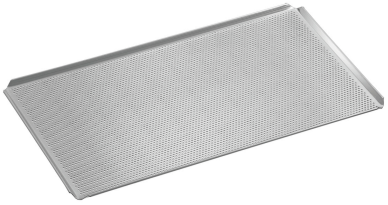

| | |
|---|---|
| Diameter perforatie: | 3 mm |
| Gastronorm: | 1/1 GN |
| Perforatie: | Ja |
| Materiaaldikte: | 1.5 mm |
| Rand: | 4 zijden, opstaande rand |
| Siliconencoating: | Nee |
| Temperatuurbestendig tot: | 260 °C |

Art.-Nr 100427
GTIN 4015613734750


Technische gegevens zijn onder voorbehoud.

# Combi-steamer Silversteam2 10110DRS

## Ergänzungsprodukte

### Intensieve krachtreiniger F1L



- Besteleenheid: 1 doos (6 flessen)

Art.-Nr 173280
GTIN 4015613773353

### Bakplaat 1/1-AL



- Gastronorm: 1/1 GN
- Perforatie: Nee
- Materiaaldikte: 1.5 mm
- Rand: 4 zijden, opstaande rand
- Siliconencoating: Nee
- Temperatuurbestendig tot: 260 °C
- Materiaal: Aluminium

Art.-Nr 100426
GTIN 4015613734743

### Condensatiekap Silversteam2



- Aantal ventilatormotoren/luchtuitlaten: 1
- Regeling ventilator: Toggle
  Handmatig
  Traploos
- Motorvermogen: 383 W
- Aan/Uit-schakelaar: Ja

Art.-Nr 116119
GTIN 4015613866727

### Grillplaat 5300



- Gastronorm: 1/1 GN
- Uitvoering braadoppervlak: Geruit
- Met sapgoot: Ja
- Materiaal: Gegoten aluminium
- Belangrijke aanwijzing: -
- Afmetingen: B 530 x D 325 x H 15 mm
- Gewicht: 2,8 kg

Art.-Nr 106576
GTIN 4015613660783


Technische gegevens zijn onder voorbehoud.

# Combi-steamer Silversteam2 10110DRS

## Ergänzungsprodukte

### Bakplaat 600x400-ALB



- Bakkerijnorm: 600 x 400 mm
- Perforatie: Nee
- Materiaaldikte: 2 mm
- Rand: 4 zijden
- Siliconencoating: Nee
- Temperatuurbestendig tot: 280 °C

Art.-Nr 100439
GTIN 4015613863511

### Drukregelaar



- Waterdruk: 1 - 6 bar (standaardinstelling 3 bar)
- Aansluiting: 3/4"
- Bedrijfstemperatuur max.: 65 °C
- Ingangsdruk max.: 16 bar
- Materiaal: Messing
  Verchroomd
- Belangrijke aanwijzing: -

Art.-Nr 533051
GTIN 4015613468617

### Onderstel Silversteam 2-110

CNS 18/10



- Aantal roosters: 6
- Formaat roosters: 1/1 GN
- Soort roosters: Lengterichting
- Hoogte verstelbaar: 400 mm tot 450 mm
- Kleur: Zilver
- Ontworpen voor: Combistomer 1/1 GN serie Silversteam2
  Combistomer 1/1 GN serie Silversteam

Art.-Nr 115071
GTIN 4015613617589

### Bakpapier 1/1 GN



- Besteleenheid: 1 doos (500 bladen)
- Geschikt voor GN: Ja
- Formaat per bocht: 1/1 GN, b 530 x d 325 mm
- Hittebestendig tot: 220 °C
- Materiaal: Papier
- Belangrijke aanwijzing: -
- Afmetingen: B 530 x D 325 x H 1 mm

Art.-Nr 150687
GTIN 4015613711423


Technische gegevens zijn onder voorbehoud.

# Combi-steamer Silversteam2 10110DRS

## Ergänzungsprodukte

### Waterfiltersysteem K3600L



- Wateraansluiting: 3/8"
- Waterdruk: 3 bar
- Kleur: Wit
- Watertoevoertemperatuur van: 2 °C
- Watertoevoertemperatuur tot: 30 °C

Art.-Nr 109847
GTIN 4015613743899

### GN-bakken, 1/1 GN, T65, Basic Line

CNS



- Inhoud: 9 liter
- Stapelbaar: Ja
- Uitvoering: Zonder perforatie
- Verstevigde rand: Nee
- Oppervlak: Zijdeglans mat
- Diepte reservoir: 65 mm
- Serie: Basic Line

Art.-Nr 711065
GTIN 4015613695587

### Onderstel Silversteam 110

CNS 18/10



- Aantal roosters: 10
- Formaat roosters: 1/1 GN
- Soort roosters: Lengterichting
- Hoogte verstelbaar: 741 mm tot 790 mm
- Kleur: Zilver
- Ontworpen voor: Combistomer 1/1 GN serie Silversteam2
  Combistomer 1/1 GN serie Silversteam

Art.-Nr 115069
GTIN 4015613602486

### Ovenwanten 370



- Eigenschappen: Met vlambescherming
  Met hanger
  Stofdichtheid: 640 g/m²
- Kleur: Zwart
- Wasbaar: Nee
- Hittebestendig tot: 250 °C
- Lengte: 370 mm

Art.-Nr A500511
GTIN 4015613735474


Technische gegevens zijn onder voorbehoud.

Bartscher
www.bartscher.com

# Combi-steamer Silversteam2 10110DRS

## Ergänzungsprodukte

### GN-bak, 1/1, D20



- Inhoud: 3.4 liter
- Stapelbaar: Ja
- Uitvoering: Zonder perforatie
- Verstevigde rand: Nee
- Eigenschappen: -
- Oppervlak: Glanzend
- Diepte reservoir: 20 mm

Art.-Nr A121025
GTIN 4016098166722

### Handdouche v. Combi-steamer



- Wateraansluiting: 1/2"
- Lengte slang: 2 m
- Eigenschappen: Afsluiter voor vaste wateraansluiting 1/2"
- Inclusief: 1 houder
- Materiaal: Kunststof
  Metaal
- Belangrijke aanwijzing: -

Art.-Nr 116005
GTIN 4015613587189

### Combi-steamerreiniger F10L



- Besteleenheid: 1 Jerrycan
- Ontworpen voor: Combi-steamer met automatisch doseersysteem
- Inhoud: 10 liter
- Uitvoering: Vloeibaar
- Ph-waarde: 13
- HACCP-conform: Ja

Art.-Nr 173279
GTIN 4015613767925

### GN-bak, 1/1, D200



- Inhoud: 28 liter
- Stapelbaar: Ja
- Uitvoering: Zonder perforatie
- Verstevigde rand: Nee
- Eigenschappen: -
- Oppervlak: Glanzend
- Diepte reservoir: 200 mm

Art.-Nr A121200
GTIN 4015613271071


Technische gegevens zijn onder voorbehoud.

# Combi-steamer Silversteam2 10110DRS

## Ergänzungsprodukte

### Kerntemperatuurmeterset SST2-D4P



- Set bestaande uit: 1 houder, 1 kerntemperatuurvoeler
- Ontworpen voor: Digitale elektrische combistomer serie Silversteam2
- Materiaal temperatuurvoeler: Chroomnikkelstaal
- Insteekdiepte: 90 mm
- Diameter temperatuurvoeler: 4 mm

Art.-Nr 116113
GTIN 4015613877747


Technische gegevens zijn onder voorbehoud.