Bartscher
www.bartscher.com

Kombidämpfer Silversteam2 5110DRS





- Tot 5 x 1/1 GN
- Elektronische besturing met 600 programma's (300 voorgeïnstalleerd, 300 programmeerbaar), per programma tot 9 gaarfasen



- Automatisch 3-traps reinigingssysteem met drogingsprogramma



- Rack-control
  - ✓Voor een programmaselectie per slot
- Cooldown in gaarfase

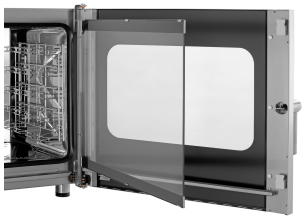

- Dubbele deurbeglazing, binnendeur voor de reiniging eenvoudig te openen
- Kookveldafzuiging eenvoudig te regelen
- Draagrails uitneembaar

Beschrijving

De Bartscher combisteamer Silverstream2 met 5 slots in 1/1 GN-formaat overtuigt door zijn geïntegreerd reinigingssysteem. Met of zonder kerntemperatuurvoeler - de elektronische bediening maakt een op behoeften gebaseerde regeling van alle gaarprocessen mogelijk. Met de rack-controlefunctie kunnen verschillende gerechten met verschillende tijden worden bereid.

Kenmerken

• Vermogen:	6.3 kW | 400 V | 50 Hz
• Apparaataansluiting:	3 NAC
• Materiaal gaarruimte:	CNS 18/10
• Formaat roosters:	1/1 GN 600 x 400 mm
• Soort roosters:	Dwarsrichting
• Aantal roosters:	5
• Afstand tussen de roosters:	74 mm

▶ Ga verder op de volgende pagina

CNS 18/10 · °C 300

Technische gegevens zijn onder voorbehoud.

Art.-Nr 117175
GTIN 4015613865058

www.bartscher.com

Kombidämpfer Silversteam2 5110DRS



• Functies:	Automatisch 3-traps reinigingssysteem met drogingsprogramma Stoomvorming door directe inspuiting Stomen Delta-T-garen Combi-steamen Op lage temperatuur bereiden Omkering draairichting van de motor (ventilatorbladen) Convectie Cooldown in gaarfase Handmatig stomen
• Kookmodus:	Handmatig One touch receptselectie Recepttuner
• Rekcontrole:	Ja
• Met reinigingssysteem:	Ja
• Aantal gaarprogramma's:	300 voorgeïnstalleerd 300 programmeerbaar
• Aantal gaarfasen:	9
• Temperatuurbereik:	50 °C tot 300 °C
• Temperatuurregeling:	In stappen van 1 °C
• Aantal ventilatoren:	1
• Ventilatorsnelheid:	3-traps
• Tijdinstelling:	van 0 tot 5999 minuten
• Continu gebruik:	Ja
• Aansluiting voor kerntemperatuurvoeler:	Voorkant, onder
• USB-aansluiting:	Voorkant, onder
• Dampafzuiging:	Ja
• Wateraansluiting:	3/4"
• Binnenverlichting:	Ja
• LED-indicator:	Stomen Delta-T-garen Gaarfasen Kerntemperatuur Ventilatorsnelheid Programma Temperatuur Tijd
• Besturing:	Touch
• Controlelampje:	-
• Serie:	Silversteam2
• Werkingsmodus:	Elektro
• Eigenschappen:	Afgeronde gaarruimte Steunrails uitneembaar Dubbeledeurbeglazing Led-verlichting in de deur Contactdoos (500 W) voor aansluiting van een afzuigkap
• Inclusief:	1 rooster 1/1 GN 1 plaat 1/1 GN 1 watertoevoerslang 1 toevoerslang voor reinigingsmiddel
• Op aanvraag leverbaar:	-
• Materiaal:	CNS 18/10
• Belangrijke aanwijzing:	Vanaf waterhardheid 5° dH raden wij uitdrukkelijk aan een geschikte waterontharder te installeren en een waterdruk van maximaal 3 bar
• Afmetingen:	B 905 x D 840 x H 680 mm
• Gewicht:	90 kg

CNS 18/10 · °C 300

Technische gegevens zijn onder voorbehoud.

Art.-Nr 117175

GTIN 4015613865058

Kombidämpfer Silversteam2 5110DRS

Ergänzungsprodukte

Krachtreiniger F1L



• Besteleenheid:	1 doos (6 flessen)
• Ontworpen voor:	Handmatige reiniging van sterk vervuilde oppervlakken Grill-, oven- en combi-steamerreiniging (zonder reinigingssysteem) Fornuizen, afzuigkappen, kipbraadpannen enz.
• Inhoud:	6 x 1 liter

Art.-Nr 173278
GTIN 4015613773346

Onderstel Silversteam 2-110

CNS 18/10



• Aantal roosters:	6
• Formaat roosters:	1/1 GN
• Soort roosters:	Lengterichting
• Hoogte verstelbaar:	400 mm tot 450 mm
• Kleur:	Zilver
• Ontworpen voor:	Combistomer 1/1 GN serie Silversteam2 Combistomer 1/1 GN serie Silversteam

Art.-Nr 115071
GTIN 4015613617589

Kerntemperatuurmeterset SST2-D4P



• Set bestaande uit:	1 houder 1 kerntemperatuurvoeler
• Ontworpen voor:	Digitale elektrische combistomer serie Silvers-team2
• Materiaal temperatuurvoeler:	Chroomnikkelstaal
• Insteekdiepte:	90 mm
• Diameter temperatuurvoeler:	4 mm

Art.-Nr 116113
GTIN 4015613877747

Steunrails 6040 SST2-5110

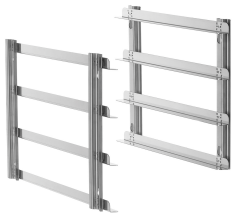

• Ontworpen voor:	Combistomer 5 x 1/1 GN serie Silversteam2
• Formaat roosters:	600 x 400 mm
• Afstand tussen de roosters:	90 mm
• Aantal roosters:	4
• Materiaal:	CNS 18/10
• Belangrijke aanwijzing:	-
• Afmetingen:	B 385 x D 38 x H 300 mm

Art.-Nr 117151
GTIN 4015613866666

Technische gegevens zijn onder voorbehoud.

Kombidämpfer Silversteam2 5110DRS

Ergänzungsprodukte

Afzuigkap Silversteam2



• Aantal ventilatormotoren/luchtuitlaten:	1
• Regeling ventilator:	Toggle Handmatig Traploos
• Motorvermogen:	383 W
• Aan/Uit-schakelaar:	Ja

Art.-Nr 116116
GTIN 4015613866710

Combi-steamerreiniger RS-5L



• Besteleenheid:	1 Jerrycan
• Ontworpen voor:	Combi-steamer met automatisch doseersysteem
• Inhoud:	5 kg
• Uitvoering:	Vloeibaar
• Ph-waarde:	14
• HACCP-conform:	Nee

Art.-Nr 116299V
GTIN 4015613813042

GN-rooster 1/1 CNS

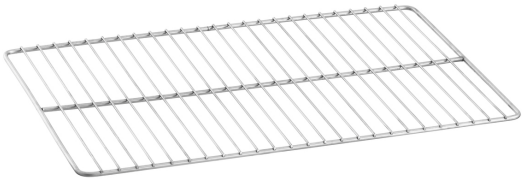

• Serie:	Top Line
• Norm:	EN 631
• Gastronorm:	1/1 GN
• Materiaal:	CNS 18/10
• Belangrijke aanwijzing:	-
• Afmetingen:	B 325 x D 530 x H 10 mm
• Gewicht:	0,94 kg

Art.-Nr A101091
GTIN 4016098175250

Bakblik 1/1GN, 20 mm



• Inhoud:	3.5 liter
• Stapelbaar:	Ja
• Uitvoering:	Zonder perforatie
• Verstevigde rand:	Ja
• Eigenschappen:	-
• Oppervlak:	Zijdeglans mat
• Diepte reservoir:	20 mm

Art.-Nr A101185
GTIN 4015613271729

Technische gegevens zijn onder voorbehoud.

Kombidämpfer Silversteam2 5110DRS

Ergänzungsprodukte

Geperforeerde plaat 600x400-ALB



- Diameter perforatie: 3 mm
- Bakkerijnorm: 600 x 400 mm
- Perforatie: Ja
- Materiaaldikte: 2 mm
- Rand: 4 zijden
- Siliconencoating: Nee
- Temperatuurbestendig tot: 280 °C

Art.-Nr 100438
GTIN 4015613863504

Smoker-Box 1160



- Uitvoering: Met verwarmingsspiraal
- Ontworpen voor: Combi-steamers
- Bestaande uit: Netadapter
  Smoker-Box
- Inhoud: 1.16 liter
- Afmetingen Smoker-Box: B 125 x D 470 x H 75 mm
- Geschikt brandmateriaal: Standaard Smoker-materialen

Art.-Nr 117712
GTIN 4015613779195

Geperforeerde plaat 1/1-SI

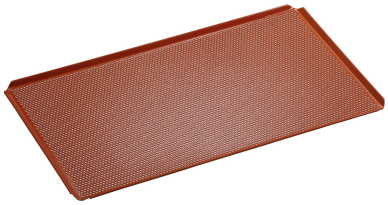

- Diameter perforatie: 3 mm
- Gastronorm: 1/1 GN
- Perforatie: Ja
- Materiaaldikte: 1.5 mm
- Rand: 4 zijden, opstaande rand
- Siliconencoating: Ja
- Temperatuurbestendig tot: 260 °C

Art.-Nr 100428
GTIN 4015613734767

Omkeerbare grillplaat EGR60400

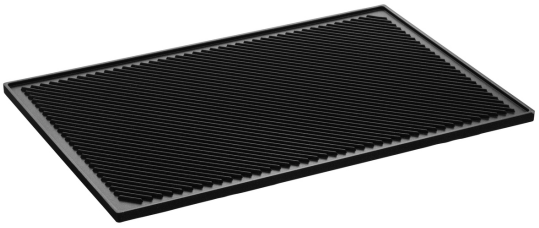

- Eigenschappen: Aan beide kanten te gebruiken
- Uitvoering: Hoekig
  1 kant geribbeld
  1 kant glad
- Materiaal: Gegoten aluminium
  Gecoat
- Belangrijke aanwijzing: -

Art.-Nr 100437
GTIN 4015613863481

Technische gegevens zijn onder voorbehoud.

Kombidämpfer Silversteam2 5110DRS

Ergänzungsprodukte

GN-bakken, 1/1 GN, D20, Basic Line

CNS



- Inhoud: 3.4 liter
- Stapelbaar: Ja
- Uitvoering: Zonder perforatie
- Verstevigde rand: Nee
- Oppervlak: Zijdeglans mat
- Diepte reservoir: 20 mm
- Serie: Basic Line

Art.-Nr 711020
GTIN 4015613695556

Kookmand 110

STAINLESS STEEL



- Gastronorm: 1/1 GN
- Afmetingen mand: B 490 x D 275 x H 50 mm
- Inhoud: 7 liter
- Materiaal: Roestvrij staal
- Belangrijke aanwijzing: -
- Afmetingen: B 536 x D 326 x H 61 mm
- Gewicht: 1,1 kg

Art.-Nr 900300
GTIN 4015613788111

Bakpapier 1/1 GN



- Besteleenheid: 1 doos (500 bladen)
- Geschikt voor GN: Ja
- Formaat per bocht: 1/1 GN, b 530 x d 325 mm
- Hittebestendig tot: 220 °C
- Materiaal: Papier
- Belangrijke aanwijzing: -
- Afmetingen: B 325.000 x D 530.000 x H 30 mm

Art.-Nr 150726V1
GTIN 6414300022534

GN-bakken, 1/1 GN, T100, Basic Line

CNS



- Inhoud: 14 liter
- Stapelbaar: Ja
- Uitvoering: Zonder perforatie
- Verstevigde rand: Nee
- Oppervlak: Zijdeglans mat
- Diepte reservoir: 100 mm
- Serie: Basic Line

Art.-Nr 711100
GTIN 4015613695594

Technische gegevens zijn onder voorbehoud.

Kombidämpfer Silversteam2 5110DRS

Ergänzungsprodukte

Grillhandschoenen 425



Art.-Nr A500514
GTIN 4015613822433

GN-bak, 1/1, D65

CNS 18/10



- Inhoud: 9 liter
- Stapelbaar: Ja
- Uitvoering: Zonder perforatie
- Verstevigde rand: Nee
- Eigenschappen: -
- Oppervlak: Glanzend
- Diepte reservoir: 65 mm

Art.-Nr A121065
GTIN 4016098162755

Condensatiekap Silversteam2

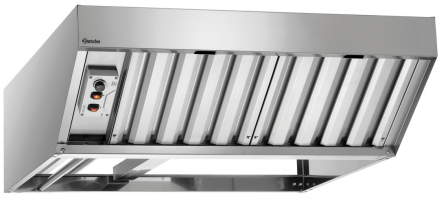

- Aantal ventilatormotoren/luchtuitlaten: 1
- Regeling ventilator: Toggle
  Handmatig
  Traploos
- Motorvermogen: 383 W
- Aan/Uit-schakelaar: Ja

Art.-Nr 116119
GTIN 4015613866727

Combi-steamerreiniger F10L



- Besteleenheid: 1 Jerrycan
- Ontworpen voor: Combi-steamer met automatisch doseersysteem
- Inhoud: 10 liter
- Uitvoering: Vloeibaar
- Ph-waarde: 13
- HACCP-conform: Ja

Art.-Nr 173279
GTIN 4015613767925

Technische gegevens zijn onder voorbehoud.

Kombidämpfer Silversteam2 5110DRS

Ergänzungsprodukte

Bakplaat 1/1-AL



- Gastronorm: 1/1 GN
- Perforatie: Nee
- Materiaaldikte: 1.5 mm
- Rand: 4 zijden, opstaande rand
- Siliconencoating: Nee
- Temperatuurbestendig tot: 260 °C
- Materiaal: Aluminium

Art.-Nr 100426
GTIN 4015613734743

Onderstel Silversteam2 6040

CNS 18/10

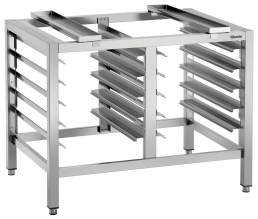

- Aantal roosters: 10
- Formaat roosters: 1/1 GN 600 x 400 mm
- Soort roosters: Lengterichting
- Hoogte verstelbaar: 740 mm tot 790 mm
- Kleur: Zilver
- Ontworpen voor: Combistomer 1/1 GN serie Silversteam2

Art.-Nr 115089
GTIN 4015613877730

Kerntemperatuurmeterset SST2-D1P



- Set bestaande uit: 1 houder 1 kerntemperatuurvoeler
- Ontworpen voor: Digitale elektrische combistomer serie Silvers-team2
- Materiaal temperatuurvoeler: Chroomnikkelstaal
- Insteekdiepte: 80 mm
- Diameter temperatuurvoeler: 3 mm

Art.-Nr 116109
GTIN 4015613866697

Aansluitkit Silversteam2

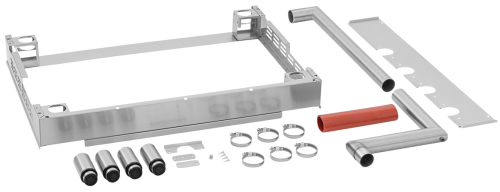

- Ontworpen voor: Elektrische combistomer 1/1 GN serie Silvers-team2
- Combinatiemogelijkheden: 5 x 1/1 GN op 5 x 1/1 GN 5 x 1/1 GN op 7 x 1/1 GN
- Framemaat: B 905 x D 620 x H 115 mm

Art.-Nr 116112
GTIN 4015613866703

Technische gegevens zijn onder voorbehoud.

Kombidämpfer Silversteam2 5110DRS

Ergänzungsprodukte

Handdouche v. Combi-steamer



• Wateraansluiting:	1/2"
• Lengte slang:	2 m
• Eigenschappen:	Afsluiter voor vaste wateraansluiting 1/2"
• Inclusief:	1 houder
• Materiaal:	Kunststof Metaal
• Belangrijke aanwijzing:	-

Art.-Nr 116005
GTIN 4015613587189

GN-bak, 1/1, D200

CNS 18/10



• Inhoud:	28 liter
• Stapelbaar:	Ja
• Uitvoering:	Zonder perforatie
• Verstevigde rand:	Nee
• Eigenschappen:	-
• Oppervlak:	Glanzend
• Diepte reservoir:	200 mm

Art.-Nr A121200
GTIN 4015613271071

Onderstel Silversteam 110

CNS 18/10



• Aantal roosters:	10
• Formaat roosters:	1/1 GN
• Soort roosters:	Lengterichting
• Hoogte verstelbaar:	741 mm tot 790 mm
• Kleur:	Zilver
• Ontworpen voor:	Combistomer 1/1 GN serie Silversteam2 Combistomer 1/1 GN serie Silversteam

Art.-Nr 115069
GTIN 4015613602486

Intensieve krachtreiniger F1L



• Besteleenheid:	1 doos (6 flessen)

Art.-Nr 173280
GTIN 4015613773353

Technische gegevens zijn onder voorbehoud.

Kombidämpfer Silversteam2 5110DRS

Ergänzungsprodukte

Pompset voor Combi-steamer



- Set bestaande uit: 1 kunststof jerrycan (5 liter)
  1 pomp
  1 verbindingsslang: jerrycan - pomp (150 cm)
  1 jerrycan: pomp - stoompijp (80 cm)
  Installatiemateriaal
- Materiaal: Kunststof
  Metaal

Art.-Nr 116011
GTIN 4015613595146

Geperforeerde plaat 1/1-AL

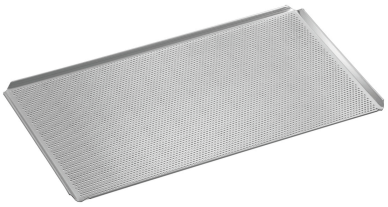

- Diameter perforatie: 3 mm
- Gastronorm: 1/1 GN
- Perforatie: Ja
- Materiaaldikte: 1.5 mm
- Rand: 4 zijden, opstaande rand
- Siliconencoating: Nee
- Temperatuurbestendig tot: 260 °C

Art.-Nr 100427
GTIN 4015613734750

Bakplaat 600x400-ALB



- Bakkerijnorm: 600 x 400 mm
- Perforatie: Nee
- Materiaaldikte: 2 mm
- Rand: 4 zijden
- Siliconencoating: Nee
- Temperatuurbestendig tot: 280 °C

Art.-Nr 100439
GTIN 4015613863511

Drukregelaar



- Waterdruk: 1 - 6 bar (standaardinstelling 3 bar)
- Aansluiting: 3/4"
- Bedrijfstemperatuur max.: 65 °C
- Ingangsdruk max.: 16 bar
- Materiaal: Messing
  Verchroomd
- Belangrijke aanwijzing: -

Art.-Nr 533051
GTIN 4015613468617

Technische gegevens zijn onder voorbehoud.

Kombidämpfer Silversteam2 5110DRS

Ergänzungsprodukte

Grillplaat 5300



- Gastronorm: 1/1 GN
- Uitvoering braadoppervlak: Geruit
- Met sapgoot: Ja
- Materiaal: Gegoten aluminium
- Belangrijke aanwijzing: -
- Afmetingen: B 530 x D 325 x H 15 mm
- Gewicht: 2,8 kg

Art.-Nr 106576
GTIN 4015613660783

Waterfiltersysteem K3600L



- Wateraansluiting: 3/8"
- Waterdruk: 3 bar
- Kleur: Wit
- Watertoevoertemperatuur van: 2 °C
- Watertoevoertemperatuur tot: 30 °C

Art.-Nr 109847
GTIN 4015613743899

GN-bakken, 1/1 GN, T65, Basic Line

CNS



- Inhoud: 9 liter
- Stapelbaar: Ja
- Uitvoering: Zonder perforatie
- Verstevigde rand: Nee
- Oppervlak: Zijdeglans mat
- Diepte reservoir: 65 mm
- Serie: Basic Line

Art.-Nr 711065
GTIN 4015613695587

Bakpapier 1/1 GN



- Besteleenheid: 1 doos (500 bladen)
- Geschikt voor GN: Ja
- Formaat per bocht: 1/1 GN, b 530 x d 325 mm
- Hittebestendig tot: 220 °C
- Materiaal: Papier
- Belangrijke aanwijzing: -
- Afmetingen: B 530 x D 325 x H 1 mm

Art.-Nr 150687
GTIN 4015613711423

Technische gegevens zijn onder voorbehoud.

Kombidämpfer Silversteam2 5110DRS

Ergänzungsprodukte

GN-bak, 1/1, D20



- Inhoud: 3.4 liter
- Stapelbaar: Ja
- Uitvoering: Zonder perforatie
- Verstevigde rand: Nee
- Eigenschappen: -
- Oppervlak: Glanzend
- Diepte reservoir: 20 mm

Art.-Nr A121025
GTIN 4016098166722

Ovenwanten 370



- Eigenschappen: Met vlambescherming
  Met hanger
  Stofdichtheid: 640 g/m²
- Kleur: Zwart
- Wasbaar: Nee
- Hittebestendig tot: 250 °C
- Lengte: 370 mm

Art.-Nr A500511
GTIN 4015613735474

Technische gegevens zijn onder voorbehoud.