Bartscher
www.bartscher.com

Combi-steamer Silversteam-K 10110D





- Tot 10 x 1/1 GN
- Elektronische besturing met 600 programma's, per programma tot 9 gaarfasen



- Rack-control
  ✓Voor een programmaselectie per slot
- Cooldown in gaarfase



- Dubbele deurbeglazing, binnendeur voor de reiniging eenvoudig te openen
- Kookveldafzuiging eenvoudig te regelen



- Draagrails uitneembaar
- Ventilatorsnelheid in 3 stappen regelbaar
- Vanaf waterhardheid 5° d.H adviseren wij uitdrukkelijk de voorschakeling van een geschikte waterontharder en een waterdruk van maximaal 3 bar

Beschrijving

Dankzij de langssleuf is de Silverstream-K 10110D bijzonder compact en vindt zo in de kleinste keuken zijn plaats. Bij intuïtieve bediening met rack-control-functie en goede luchtcirculatie kan voedsel op GN-container in het 1/1 GN-formaat stomen, garen of bakken.

Kenmerken

• Vermogen:	13.8 kW | 400 V | 50/60 Hz
• Apparaataansluiting:	3 NAC
• Materiaal gaarruimte:	CNS 18/10
• Formaat roosters:	1/1 GN
• Soort roosters:	Lengterichting
• Aantal roosters:	10
• Afstand tussen de roosters:	60 mm
• Functies:	Convectie
	Stomen
	Combi-steamen
	Op lage temperatuur bereiden
	Delta-T-garen
	Omkering draairichting van de motor (ventilatorbladen)
	Stoomvorming door directe inspuiting
	Cooldown in gaarfase

▶ Ga verder op de volgende pagina

CNS 18/10 · °C 300

Technische gegevens zijn onder voorbehoud.

Art.-Nr 117264
GTIN 4015613809717

Combi-steamer Silversteam-K 10110D



• Kookmodus:	Handmatig One touch receptselectie Recepttuner
• Rekcontrole:	Ja
• Met reinigingssysteem:	Nee
• Aantal gaarprogramma's:	300 voorgeïnstalleerd 300 programmeerbaar
• Aantal gaarfasen:	9
• Temperatuurbereik:	50 °C tot 300 °C
• Temperatuurregeling:	Traploos
• Aantal ventilatoren:	2
• Ventilatorsnelheid:	3-traps
• Tijdinstelling:	van 0 tot 599 minuten
• Continu gebruik:	Ja
• Aansluiting voor kerntemperatuurvoeler:	onder de gaarruimte
• USB-aansluiting:	Aan de voorkant
• Dampafzuiging:	Ja
• Wateraansluiting:	3/4"
• Binnenverlichting:	Ja
• LED-indicator:	Stomen Delta-T-garen Gaarfasen Kerntemperatuur Ventilatorsnelheid Programma Temperatuur Tijd
• Besturing:	Touch
• Controlelampje:	-
• Serie:	Silversteam-K
• Werkingsmodus:	Elektro
• Eigenschappen:	Afgeronde gaarruimte Steunrails uitneembaar Dubbeledeurbeglazing Led-verlichting in de deur
• Inclusief:	1 rooster 1/1 GN 1 plaat 1/1 GN 1 PVC afvoerbuis 1 reserve luchtfilter 1 watertoevoerslang
• Op aanvraag leverbaar:	combisteamer met deuraanslag links
• Materiaal:	CNS 18/10
• Belangrijke aanwijzing:	Vanaf waterhardheid 5° dH raden wij uitdrukkelijk aan een geschikte waterontharder te installeren en een waterdruk van maximaal 3 bar
• Afmetingen:	B 555 x D 880 x H 1.000 mm
• Gewicht:	90,2 kg

Combi-steamer Silversteam-K 10110D

Ergänzungsprodukte

GN-bakken, 1/1 GN, D20, Basic Line

CNS



- Inhoud: 3.4 liter
- Stapelbaar: Ja
- Uitvoering: Zonder perforatie
- Verstevigde rand: Nee
- Oppervlak: Zijdeglans mat
- Diepte reservoir: 20 mm
- Serie: Basic Line

Art.-Nr 711020
GTIN 4015613695556

GN-bakken, 1/1 GN, T65, Basic Line

CNS



- Inhoud: 9 liter
- Stapelbaar: Ja
- Uitvoering: Zonder perforatie
- Verstevigde rand: Nee
- Oppervlak: Zijdeglans mat
- Diepte reservoir: 65 mm
- Serie: Basic Line

Art.-Nr 711065
GTIN 4015613695587

GN-bakken, 1/1 GN, T100, Basic Line

CNS



- Inhoud: 14 liter
- Stapelbaar: Ja
- Uitvoering: Zonder perforatie
- Verstevigde rand: Nee
- Oppervlak: Zijdeglans mat
- Diepte reservoir: 100 mm
- Serie: Basic Line

Art.-Nr 711100
GTIN 4015613695594

GN-bak, 1/1, D20

CNS 18/10



- Inhoud: 3.4 liter
- Stapelbaar: Ja
- Uitvoering: Zonder perforatie
- Verstevigde rand: Nee
- Eigenschappen: -
- Oppervlak: Glanzend
- Diepte reservoir: 20 mm

Art.-Nr A121025
GTIN 4016098166722

Technische gegevens zijn onder voorbehoud.

Combi-steamer Silversteam-K 10110D

Ergänzungsprodukte

Aansluitkit Silversteam-K



- Ontworpen voor: Elektrische combistomer 1/1 GN serie Silversteam-K en Bartscher Kompakt
- Combinatiemogelijkheden: 6 x 1/1 GN op 6 x 1/1 GN
6 x 1/1 GN op 10 x 1/1 GN
- Framemaat: B 525 x D 735 x H 75 mm

Art.-Nr 117100
GTIN 4015613632452

Handdouche v. Combi-steamer



- Wateraansluiting: 1/2"
- Lengte slang: 2 m
- Eigenschappen: Afsluiter voor vaste wateraansluiting 1/2"
- Inclusief: 1 houder
- Materiaal: Kunststof
Metaal
- Belangrijke aanwijzing: -

Art.-Nr 116005
GTIN 4015613587189

Drukregelaar



- Waterdruk: 1 - 6 bar (standaardinstelling 3 bar)
- Aansluiting: 3/4"
- Bedrijfstemperatuur max.: 65 °C
- Ingangsdruk max.: 16 bar
- Materiaal: Messing
Verchroomd
- Belangrijke aanwijzing: -

Art.-Nr 533051
GTIN 4015613468617

Condensatiekap Silversteam-K



- Regeling ventilator: Automatisch, sensorgestuurd
- Materiaal filter: Roestvrij staal
- Lampen (aantal + watt): -
- Inclusief: Afvoerslang, 320 mm
- Eigenschappen: -
- Montagewijze: Boven in apparaat
- Op aanvraag leverbaar: -

Art.-Nr 117002
GTIN 4015613671031

Technische gegevens zijn onder voorbehoud.

Combi-steamer Silversteam-K 10110D

Ergänzungsprodukte

Bakpapier 1/1 GN



- Besteleenheid: 1 doos (500 bladen)
- Geschikt voor GN: Ja
- Formaat per bocht: 1/1 GN, b 530 x d 325 mm
- Hittebestendig tot: 220 °C
- Materiaal: Papier
- Belangrijke aanwijzing: -
- Afmetingen: B 325.000 x D 530.000 x H 30 mm

Art.-Nr 150726V1
GTIN 6414300022534

GN-bak, 1/1, D65

CNS 18/10



- Inhoud: 9 liter
- Stapelbaar: Ja
- Uitvoering: Zonder perforatie
- Verstevigde rand: Nee
- Eigenschappen: -
- Oppervlak: Glanzend
- Diepte reservoir: 65 mm

Art.-Nr A121065
GTIN 4016098162755

GN-bak, 1/1, D100

CNS 18/10



- Inhoud: 14 liter
- Stapelbaar: Ja
- Uitvoering: Zonder perforatie
- Verstevigde rand: Nee
- Eigenschappen: -
- Oppervlak: Glanzend
- Diepte reservoir: 100 mm

Art.-Nr A121100
GTIN 4016098162762

Onderstel Silversteam-K

CNS 18/10



- Aantal roosters: 5
- Formaat roosters: 1/1 GN
- Soort roosters: Lengterichting
- Hoogte verstelbaar: 735 mm tot 780 mm
- Kleur: Zilver
- Ontworpen voor: Combistomer 1/1 GN serie Silversteam-K
- Onderste schap: Nee

Art.-Nr 115076
GTIN 4015613627090

Technische gegevens zijn onder voorbehoud.

Combi-steamer Silversteam-K 10110D

Ergänzungsprodukte

Bakplaat 1/1-AL



- Gastronorm: 1/1 GN
- Perforatie: Nee
- Materiaaldikte: 1.5 mm
- Rand: 4 zijden, opstaande rand
- Siliconencoating: Nee
- Temperatuurbestendig tot: 260 °C
- Materiaal: Aluminium

Art.-Nr 100426
GTIN 4015613734743

Kerntemperatuurmeterset 3KA



- Set bestaande uit: 1 houder
  1 kerntemperatuurvoeler
- Ontworpen voor: Elektrische combistomer serie Silversteam-K
- Materiaal temperatuurvoeler: Chroomnikkelstaal
- Insteekdiepte: 80 mm
- Diameter temperatuurvoeler: 3 mm
- Aantal meetpunten: 1

Art.-Nr 116111
GTIN 4015613818047

Geperforeerde plaat 1/1-AL

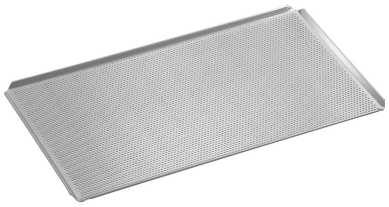

- Diameter perforatie: 3 mm
- Gastronorm: 1/1 GN
- Perforatie: Ja
- Materiaaldikte: 1.5 mm
- Rand: 4 zijden, opstaande rand
- Siliconencoating: Nee
- Temperatuurbestendig tot: 260 °C

Art.-Nr 100427
GTIN 4015613734750

Geperforeerde plaat 1/1-SI

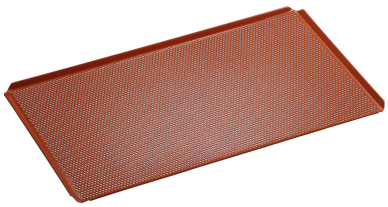

- Diameter perforatie: 3 mm
- Gastronorm: 1/1 GN
- Perforatie: Ja
- Materiaaldikte: 1.5 mm
- Rand: 4 zijden, opstaande rand
- Siliconencoating: Ja
- Temperatuurbestendig tot: 260 °C

Art.-Nr 100428
GTIN 4015613734767

Technische gegevens zijn onder voorbehoud.

Combi-steamer Silversteam-K 10110D

Ergänzungsprodukte

Krachtreiniger F1L



- Besteleenheid: 1 doos (6 flessen)
- Ontworpen voor: Handmatige reiniging van sterk vervuilde oppervlakken
  Grill-, oven- en combi-steamerreiniging (zonder reinigingssysteem)
  Fornuizen, afzuigkappen, kipbraadpannen enz.
- Inhoud: 6 x 1 liter

Art.-Nr 173278
GTIN 4015613773346

Intensieve krachtreiniger F1L



- Besteleenheid: 1 doos (6 flessen)

Art.-Nr 173280
GTIN 4015613773353

Smoker-Box 1160

STAINLESS STEEL



- Uitvoering: Met verwarmingsspiraal
- Ontworpen voor: Combi-steamers
- Bestaande uit: Netadapter
  Smoker-Box
- Inhoud: 1.16 liter
- Afmetingen Smoker-Box: B 125 x D 470 x H 75 mm
- Geschikt brandmateriaal: Standaard Smoker-materialen

Art.-Nr 117712
GTIN 4015613779195

Kookmand 110

STAINLESS STEEL



- Gastronorm: 1/1 GN
- Afmetingen mand: B 490 x D 275 x H 50 mm
- Inhoud: 7 liter
- Materiaal: Roestvrij staal
- Belangrijke aanwijzing: -
- Afmetingen: B 536 x D 326 x H 61 mm
- Gewicht: 1,1 kg

Art.-Nr 900300
GTIN 4015613788111

Technische gegevens zijn onder voorbehoud.

Combi-steamer Silversteam-K 10110D

Ergänzungsprodukte

Waterfiltersysteem K3600L



- Wateraansluiting: 3/8"
- Waterdruk: 3 bar
- Kleur: Wit
- Watertoevoertemperatuur van: 2 °C
- Watertoevoertemperatuur tot: 30 °C

Art.-Nr 109847
GTIN 4015613743899

Technische gegevens zijn onder voorbehoud.