www.bartscher.com

Piec konwek.-par. Silversteam P-10111D





- Piec konwekcyjno-parowy Silversteam P
  - ✓ duża moc
  - ✓ maks. 10 x 1/1 GN lub 600 x 400 mm



- Funkcja Rack Control
  - ✓ umożliwia wybór programu dla każdej pary prowadnic

- Zalety w porównaniu z serią Silversteam
  - ✓ szybsze nagrzewanie i ponowne nagrzewanie
  - ✓ zredukowany czas obróbki termicznej o nawet 28%
  - ✓ doskonałe rozwiązanie w przypadku mocno wypełnionych komór
  - ✓ lepsza cyrkulacja powietrza dzięki dodatkowemu silnikowi



- Sterowanie elektroniczne z 600 programami (300 wstępnie zainstalowanych, 300 do zaprogramowania), dla każdego programu do 9 faz obróbki termicznej

- Podwójnie przeszklone drzwi, drzwi wewnętrzne można łatwo otworzyć w celu czyszczenia

Opis

Większa efektywność i oszczędność czasu dzięki dodatkowej mocy pieca konwekcyjno-parowego Silversteam P 10 x 1/1 GN. Całkowicie wypełnione komory nie są problemem dzięki zapewnionej dużej mocy oraz funkcji Rack Control. Skrócony czas obróbki termicznej, szybsze nagrzewanie oraz prosta obsługa mówią same za siebie.

Cechy

• Moc przyłączeniowa:	17.4 kW | 400 V | 50 Hz
• Przyłącze urządzenia:	3 NAC
• Materiał komory:	CNS 18/10
• Format prowadnic:	1/1 GN 600 x 400 mm
• Rodzaj prowadnic:	W poprzek
• Ilość par prowadnic:	10
• Odstęp pomiędzy parami prowadnic:	74 mm
• Funkcje:	Powietrze obiegowe Gotowanie na parze Gotowanie na parze kombi Gotowanie niskotemperaturowe Gotowanie Delta T Silnik z rewersem (wirniki wentylatora) Wytwarzanie pary metodą bezpośredniego natrysku
• Funkcja Rack Control:	Tak
• Z systemem czyszczenia:	Nie

▸ Dalej na następnej stronie

CNS 18/10 · °C 300

Zastrzega się prawo wprowadzania zmian technicznych

Nr art. 117763

GTIN 4015613786421

www.bartscher.com

Piec konwek.-par. Silversteam P-10111D



• Ilość programów gotowania:	300 wstępnie zainstalowanych 300 do zaprogramowania
• Ilość faz gotowania:	9
• Zakres temperatury:	50 °C do 300 °C
• Regulacja temperatury:	Bezstopniowo
• Liczba wentylatorów:	3
• Prędkość wentylatora:	3 stopnie
• Nastawa czasu:	0 do 599 minut
• tryb ciągły:	Tak
• Przyłącze bagnetowej sondy temperatury:	z boku
• port USB:	z boku
• Komin:	Tak
• Przyłącze wody:	3/4"
• Oświetlenie wewnętrzne:	Tak
• Wyświetlacz LED:	Nawilżanie Gotowanie Delta T Fazy gotowania Temperatura wnętrza potrawy prędkość wentylatora Program Temperatura Czas
• Sterowanie:	Dotykowo
• Lampka kontrolna:	-
• Seria:	Silversteam
• Tryb pracy:	Elektr.
• Właściwości:	Zaokrąglona komora Prowadnice wyjmowane Podwójne przeszklenie drzwi Oświetlenie LED w drzwiach Gniazdo elektryczne (500 W) do podłączenia okapu kuchennego Szybsze nagrzewanie i ponowne nagrzewanie Zredukowany czas obróbki termicznej o nawet 28 % Doskonałe rozwiązanie w przypadku mocno wypełnionych komór Lepsza cyrkulacja powietrza dzięki dodatkowemu silnikowi
• W zestawie:	1 ruszt 1/1 GN 1 blacha 1/1 GN 1 wąż doprowadzający wodę
• Dostępność na zamówienie:	-
• Materiał:	CNS 18/10
• Ważna wskazówka:	Od stopnia twardości wody 5° w skali niemieckiej zalecamy zastosowanie na dopływie wstępnych zmiękczaczy wody przy ciśnieniu roboczym wynoszącym maksymalnie 3 bary
• wymiary:	szer. 890 x gł. 835 x wys. 1 065 mm
• waga:	127,8 kg

CNS 18/10 °C 300

Zastrzega się prawo wprowadzania zmian technicznych

Nr art. 117763

GTIN 4015613786421

Piec konwek.-par. Silversteam P-10111D

produkty dodatkowe

Zestaw pompowy do pieca kon-par



- Skład zestawu: 1 kanister z tworzywa sztucznego (5 litrów)
  1 pompa
  1 wąż łączący: kanister - pompa (150 cm)
  1 wąż łączący: pompa - rura nawilżająca (80 cm)
  Materiał instalacyjny

Nr art. 116011
GTIN 4015613595146

Środek czyszczący o mocnym działaniu F1L



- Jednostka zamówienia: 1 karton (6 butelek)
- Przystosowane do: Ręczne czyszczenie intensywnie zanieczyszczonych powierzchni
  Czyszczenie grillów, piekarników i pieców konwekcyjno-parowych (bez systemu czyszczenia)
  Kuchenki, okapy do wyciągu oparów, patelnie uchylne itp.

Nr art. 173278
GTIN 4015613773346

Podstawa Silversteam 110

CNS 18/10



- Ilość par prowadnic: 10
- Format prowadnic: 1/1 GN
- Rodzaj prowadnic: Wzdłuż
- Regulacja wysokości: 741 mm do 790 mm
- Kolor: Srebrny

Nr art. 115069
GTIN 4015613602486

Podstawa Silversteam 6040

CNS 18/10

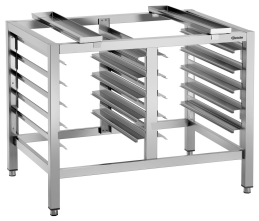

- Ilość par prowadnic: 10
- Format prowadnic: 1/1 GN
  600 x 400 mm
- Rodzaj prowadnic: Wzdłuż
- Regulacja wysokości: 745 mm do 790 mm
- Kolor: Srebrny

Nr art. 115079
GTIN 4015613682051

Zastrzega się prawo wprowadzania zmian technicznych

Piec konwek.-par. Silversteam P-10111D

produkty dodatkowe

Blacha do pieczenia 1/1-AL



- Norma gastronomiczna: 1/1 GN
- Perforacja: Nie
- Grubość materiału: 1.5 mm
- Krawędź: 4 strony, okucie
- Powłoka silikonowa: Nie
- Odporność na temperaturę do: 260 °C
- Materiał: Aluminium

Nr art. 100426
GTIN 4015613734743

Okap kondensacyjny Silversteam

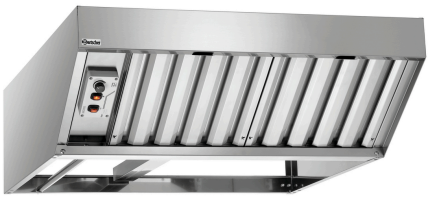

- Ilość silników nadmuchów i ujść powietrza: 1
- Regulacja nadmuchu: Ręcznie
  Bezstopniowo
  Pokrętło
- Włącznik/wyłącznik: Tak
- Materiał filtra: Stal szlachetna

Nr art. 116019
GTIN 4015613702773

Intensywny środek czyszczący F1L



- Jednostka zamówienia: 1 karton (6 butelek)

Nr art. 173280
GTIN 4015613773353

Pojemnik do wędzenia 1160



- Wersja: Ze spiralą grzejną
- Przystosowane do: Piec konwekcyjno parowy
- W zestawie: Zasilacz
  Pojemnik do wędzenia
- Pojemność: 1.16 l
- Wymiary pojemnika do wędzenia: szer. 125 x głęb. 470 x wys. 75 mm
- Odpowiednie paliwo: Standardowe materiały do wędzenia

Nr art. 117712
GTIN 4015613779195

Zastrzega się prawo wprowadzania zmian technicznych

Piec konwek.-par. Silversteam P-10111D

produkty dodatkowe

Pojemnik GN, 1/1-65



- Pojemność: 9 l
- Możliwość ustawiania piętrowo: Tak
- Wersja: Bez perforacji
- Krawędź wzmocniona: Nie
- Właściwości: -
- Powierzchnia: Połysk
- Głębokość pojemnika: 65 mm

Nr art. A121065
GTIN 4016098162755

Papier pergaminowy 1/1 GN



- Jednostka zamówienia: 1 karton (500 arkuszy)
- Dostosowane do GN: Tak
- Format na arkusz: 1/1 GN, szer. 530 x gł. 325 mm
- Odporność na wysoką temperaturę do: 220 °C
- Materiał: Papier
- Ważna wskazówka: -

Nr art. 150687
GTIN 4015613711423

Blacha perforowana 1/1-SI

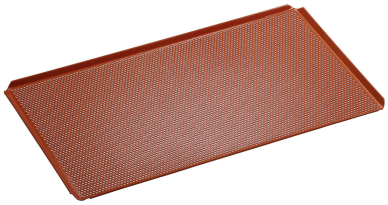

- Średnica perforacji: 3 mm
- Norma gastronomiczna: 1/1 GN
- Perforacja: Tak
- Grubość materiału: 1.5 mm
- Krawędź: 4 strony, okucie
- Powłoka silikonowa: Tak
- Odporność na temperaturę do: 260 °C

Nr art. 100428
GTIN 4015613734767

Blacha do pieczenia 600x400-ALB

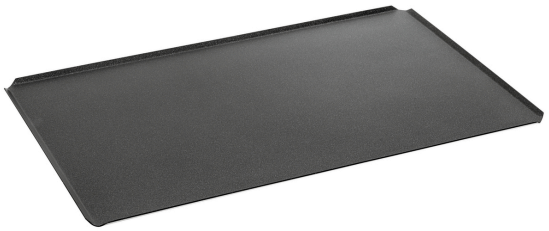

- Norma piekarska: 600 x 400 mm
- Perforacja: Nie
- Grubość materiału: 2 mm
- Krawędź: 4 strony
- Powłoka silikonowa: Nie
- Odporność na temperaturę do: 280 °C

Nr art. 100439
GTIN 4015613863511

Zastrzega się prawo wprowadzania zmian technicznych

Piec konwek.-par. Silversteam P-10111D

produkty dodatkowe

Pojemnik GN, 1/1-100, perforowany



- Pojemność: 14 l
- Możliwość ustawiania piętrowo: Tak
- Wersja: Z perforacją (dziurkowaniem)
- Krawędź wzmocniona: Nie
- Właściwości: -
- Powierzchnia: Połysk
- Głębokość pojemnika: 100 mm

Nr art. A101100
GTIN 4016098175236

Ręczny sprysk. d p. kon-par



- Przyłącze wody: 1/2"
- Długość węża: 2 m
- Właściwości: Zawór odcinający do stałego przyłącza wody 1/2"
- W zestawie: 1 uchwyt
- Materiał: Tworzywo sztuczne
  Metal

Nr art. 116005
GTIN 4015613587189

Środek czyszczący do pieców ko.-p. RS-5L



- Jednostka zamówienia: 1 kanister
- Przystosowane do: piece konwekcyjno-parowe z automatycznym systemem dozowania
- Pojemność: 5 kg
- Wersja: w płynie
- Wartość pH: 14
- Zgodność z HACCP: Nie

Nr art. 116299V
GTIN 4015613813042

Podstawa Silversteam 2-110



- Ilość par prowadnic: 6
- Format prowadnic: 1/1 GN
- Rodzaj prowadnic: Wzdłuż
- Regulacja wysokości: 400 mm do 450 mm
- Kolor: Srebrny

Nr art. 115071
GTIN 4015613617589

Zastrzega się prawo wprowadzania zmian technicznych

Piec konwek.-par. Silversteam P-10111D

produkty dodatkowe

Prowadnice 6040 SST10110

CNS 18/10



- Przystosowane do: Piece konwekcyjno-parowe 10 x 1/1 GN, seria Silversteam
- Format prowadnic: 600 x 400 mm
- Odstęp pomiędzy parami prowadnic: 96 mm
- Ilość par prowadnic: 8
- Materiał: CNS 18/10

Nr art. 117053
GTIN 4015613761954

Blacha perforowana 600x400-ALB



- Średnica perforacji: 3 mm
- Norma piekarska: 600 x 400 mm
- Perforacja: Tak
- Grubość materiału: 2 mm
- Krawędź: 4 strony
- Powłoka silikonowa: Nie
- Odporność na temperaturę do: 280 °C

Nr art. 100438
GTIN 4015613863504

Ogranicz. ciśnienia



- Ciśnienie wody: 1 - 6 barów (wstępnie ustawione na 3 bary)
- Przyłącze: 3/4"
- Temperatura robocza maks.: 65 °C
- Ciśnienie wejściowe maks.: 16 bar
- Materiał: Mosiądz Chromowane
- Ważna wskazówka: -

Nr art. 533051
GTIN 4015613468617

Rękawice kuchenne 420



- właściwości: Z ochroną przeciwpłomieniową Z zawieszką Gęstość materiału: 640 g/m²
- Kolor: Czarny
- Nadaje się do mycia: Nie
- Odporność na wysoką temperaturę do: 250 °C

Nr art. A500512
GTIN 4015613735481

Zastrzega się prawo wprowadzania zmian technicznych

Piec konwek.-par. Silversteam P-10111D

produkty dodatkowe

Koszyk 110



- Norma gastronomiczna: 1/1 GN
- Wymiary kosza: szer. 490 x gł. 275 x wys. 50 mm
- Pojemność: 7 l
- Materiał: Stal szlachetna
- Ważna wskazówka: -
- wymiary: szer. 536 x gł. 326 x wys. 61 mm
- waga: 1,1 kg

Nr art. 900300
GTIN 4015613788111

Płyta grillowa 5300



- Norma gastronomiczna: 1/1 GN
- Wersja powierzchni roboczej: Kratkowane
- Z wyżłobieniem odciekowym: Tak
- Materiał: Odlew aluminium
- Ważna wskazówka: -
- wymiary: szer. 530 x gł. 325 x wys. 15 mm
- waga: 2,8 kg

Nr art. 106576
GTIN 4015613660783

Blacha perforowana 1/1-AL

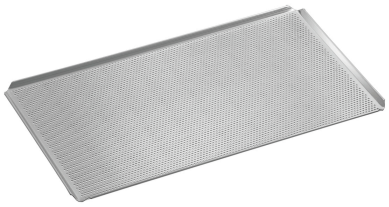

- Średnica perforacji: 3 mm
- Norma gastronomiczna: 1/1 GN
- Perforacja: Tak
- Grubość materiału: 1.5 mm
- Krawędź: 4 strony, okucie
- Powłoka silikonowa: Nie
- Odporność na temperaturę do: 260 °C

Nr art. 100427
GTIN 4015613734750

Blacha 1/1GN, 20 mm



- Pojemność: 3.5 l
- Możliwość ustawiania piętrowo: Tak
- Wersja: Bez perforacji
- Krawędź wzmocniona: Tak
- Właściwości: -
- Powierzchnia: Jedwabisty mat
- Głębokość pojemnika: 20 mm

Nr art. A101185
GTIN 4015613271729

Zastrzega się prawo wprowadzania zmian technicznych

Piec konwek.-par. Silversteam P-10111D

produkty dodatkowe

Ruszt GN 1/1, StCrNi

CNS 18/10

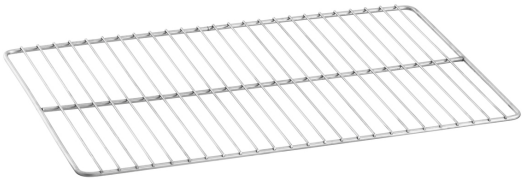

- Seria: Top Line
- Norma: EN 631
- Norma gastronomiczna: 1/1 GN
- Materiał: CNS 18/10
- Ważna wskazówka: -
- wymiary: szer. 325 x gł. 530 x wys. 10 mm
- waga: 0,94 kg

Nr art. A101091
GTIN 4016098175250

Zastrzega się prawo wprowadzania zmian technicznych