Bartscher
www.bartscher.com

Etagenbackofen CL6080-1





- 1 Backkammer
  - ✓ Aufnahmefähigkeit: 1 x 600 x 800 mm oder 2 x 600 x 400 mm



- 99 Programme
- 6 Backphasen
- 5 Parameter

- Dampfgenerator: Externe Steam-Box



- Automatisches Einschalten über Timer

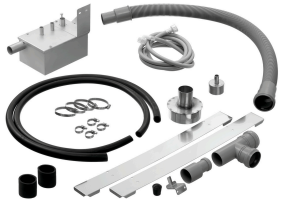

- Für den Gerätebetrieb erforderlich
  - ✓ Installationskit LBO100
- Für den kombinierten Geräteaufbau muss das entsprechende Installationskit gewählt werden

- Die Vorschaltung eines Wasserenthärters ist immer erforderlich

Beschreibung

Backwaren vom traditionellen Backstein aus Schamotte mit getrennt regelbarer Ober- / Unterhitze. Der Etagenbackofen überzeugt auch bei Beschwadung mit einem geringen Temperaturverlust. Die externe Schwadengenerierung und der Schamottstein sorgen für eine nahezu konstante Temperatur in der Backkammer.

Features

• Material Backkammer:	Backstein aus Schamotte Edelstahl
• Anzahl Backkammern:	1
• Aufnahmefähigkeit:	1 x 600 x 800 mm 2 x 600 x 400 mm
• Maße Backkammer:	B 680 x T 840 x H 160 mm
• Einschubhöhe:	140 mm
• Temperaturbereich bis:	300 °C
• Temperaturregelung:	in 1 °C-Schritten
• Heiz-Art:	Ober- / Unterhitze
• Ober- / Unterhitze getrennt regelbar:	Ja
• Heizleistung:	4,8 kW
• Dampfgeneratoren:	Externe Steam-Box
• Leistung Steam-Box:	1.5 kW
• Beschwadung:	Im Programm eingestellt Manuell

▸ Weiter auf der nächsten Seite

Technische Änderungen vorbehalten.

Art.-Nr. 117911
GTIN 4015613795157

Etagenbackofen CL6080-1



• Anzahl Programme:	15 vorinstalliert 84 programmierbar manuell einstellbares Programm
• Anzahl Backphasen:	6
• Parameter pro Backphase:	Backzeit Beschwadungsintensität Ober- und Unterhitze Position Wrasenabzug Vorheizen
• Zeiteinstellung:	1 bis 99 Minuten Manuelle Backzeitverlängerung
• Automatisches Einschalten über Timer:	Ja
• Automatisches Vorheizen:	Ja
• Automatisches Abkühlen:	Nein
• USB-Anschluss:	Ja
• Wasseranschluss:	R3/4"
• Wasserzulauftemperatur:	10 °C bis 40 °C
• Innenbeleuchtung:	LED
• Steuerung:	Touch
• Display-Anzeige:	Datum und Uhrzeit LCD, 7 Zoll Programme Timer-Einstellungen
• Serie:	CL
• Geräteanschluss:	3 NAC
• Eigenschaften:	Programme anderer Geräte importierbar Programme mit allen Parametern innerhalb des Menüs kopierbar
• Inklusive:	-
• Anschlusswert:	6.5 kW | 400 V | 50/60 Hz
• Material:	Edelstahl
• Wichtiger Hinweis:	Ab einem Wasserdruck von 3,5 bar ist ein Druckminderer erforderlich Die Vorschaltung eines Wasserenthärters ist immer erforderlich Für den Geräte-Einzelbetrieb wird das Installationskit LBO100 benötigt (für den kombinierten Geräteaufbau muss das entsprechende Installationskit gewählt werden)
• Maße:	B 980 x T 1.330 x H 400 mm
• Gewicht:	131 kg

Etagenbackofen CL6080-1

Ergänzungsprodukte

Topfhandschuhe 300



- Eigenschaften: Mit Flammschutz, Mit Aufhänger, Stoffdichte: 640 g/m²
- Farbe: Schwarz
- Waschbar: Nein
- Hitzebeständig bis: 250 °C
- Länge: 300 mm

Art.-Nr. A500510
GTIN 4015613735467

Topfhandschuhe 370



- Eigenschaften: Mit Flammschutz, Mit Aufhänger, Stoffdichte: 640 g/m²
- Farbe: Schwarz
- Waschbar: Nein
- Hitzebeständig bis: 250 °C
- Länge: 370 mm

Art.-Nr. A500511
GTIN 4015613735474

Installationskit LBO100

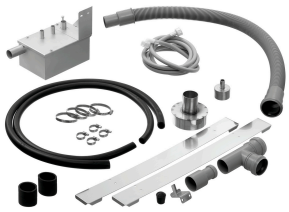

- Set bestehend aus: Kondensatsammelbox, Kondensatschläuche, Montagematerial, Wasserablaufschläuche, Wasserzulaufschläuche, Wrasenabzug

Art.-Nr. 117948
GTIN 4015613805139

Teilentsalzungssystem TKD 13400 FB



- Entsalzungstyp: Teilentsalzung
- Probeentnahmehahn: Ja
- Pfandwert pro Patrone: 290 €
- Wasseranschluss: 3/4"
- Farbe: Blau
- Anschlusskapazität: 1 Gerät

Art.-Nr. 109878
GTIN 4015613681597

Technische Änderungen vorbehalten.

Etagenbackofen CL6080-1

Ergänzungsprodukte

Untergestell CL6040-10

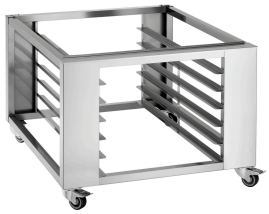

- Format Einschübe: 600 x 400 mm
- Anzahl Einschübe: 5 à 2 Bleche
- Art der Einschübe: Quer
- Lenkrollen: 2 Rollen, 2 Lenkrollen mit Feststellern
- Durchmesser Rollen: 80 mm
- Material: Edelstahl
- Farbe: Silber

Art.-Nr. 117934
GTIN 4015613796437

Kondensationshaube LBO800



- Anzahl Gebläsemotoren: 2
- Regulierung Gebläse: Automatisch, ofengesteuert
- Motorleistung: 20 W
- Flammschutzfilter: Nein
- Anzahl Filter: 0
- Material Filter: -
- Montage-Art: Oben am Gerät

Art.-Nr. 117940
GTIN 4015613769974

Intensiv-Kraftreiniger F1L



- Bestellmengeneinheit: 1 Karton (6 Flaschen)

Art.-Nr. 173280
GTIN 4015613773353

Untergestell CL6040-12



- Format Einschübe: 600 x 400 mm
- Anzahl Einschübe: 6 à 2 Bleche
- Art der Einschübe: Quer
- Lenkrollen: 2 Rollen, 2 Lenkrollen mit Feststellern
- Durchmesser Rollen: 100 mm
- Material: Edelstahl
- Farbe: Silber

Art.-Nr. 117933
GTIN 4015613770031

Etagenbackofen CL6080-1

Ergänzungsprodukte

Topfhandschuhe 420



- Eigenschaften: Mit Flammschutz, Mit Aufhänger, Stoffdichte: 640 g/m²
- Farbe: Schwarz
- Waschbar: Nein
- Hitzebeständig bis: 250 °C
- Länge: 420 mm

Art.-Nr. A500512
GTIN 4015613735481

Topfhandschuhe 600



- Eigenschaften: Mit Flammschutz, Mit Aufhänger, Stoffdichte: 640 g/m²
- Farbe: Schwarz
- Waschbar: Nein
- Hitzebeständig bis: 250 °C
- Länge: 600 mm

Art.-Nr. A500513
GTIN 4015613735498

Technische Änderungen vorbehalten.