www.bartscher.com

Heteluchtoven AT230-MDI S





- Modern ontwerp:
  - ✓ Met hoogwaardige coating in zwart
  - ✓ Elegante zijde-matte look



- Type inschuifeenheden: Landscape
  - ✓ Formaat: 1/1 GN
  - ✓ Aantal: 4



- Functies:
  - ✓ Circulerende lucht
  - ✓ Grillfunctie
  - ✓ Zweren



- Gemakkelijk laden dankzij zijscharnier
- Afneembare steunrails
- Ronde bakkamer
- Dubbele deurbeglazing

Beschrijving

De AT230-MDI S vereenvoudigt het laden van de bakkamer dankzij de deurstop aan de zijkant. Door de beproefde AT-functies te combineren met de extra grillfunctie en stoomfunctie, blijft er niets te wensen over. Het intuïtieve Bartscher MDI-besturingssysteem met snelle en eenvoudige temperatuur- en tijdregeling zorgt voor maximaal gebruiksgemak.

Kenmerken

• Grillvermogen:	2.4 kW
• Aantal gaarprogramma's:	1
• Aantal gaarfasen:	1
• Aantal ventilatoren:	2
• Ventilatorsnelheid:	1-traps
• Serie:	AT
• Beschermingssoort:	IPX3
• Materiaal gaarruimte:	Roestvrij staal
• Kleur:	Zwart, mat
• Interne Afmetingen:	B 560 x D 380 x H 350 mm
• Soort roosters:	Dwarsrichting
• Aantal roosters:	4
• Formaat roosters:	1/1 GN
• Afstand tussen de roosters:	75 mm
• Functies:	Convectie Grill-functie Stomen

▶ Ga verder op de volgende pagina

www.bartscher.com

Heteluchtoven AT230-MDI S



• Temperatuurbereik:	50 °C tot 300 °C
• Temperatuurregeling:	Thermostatisch In stappen van 1 °C
• Opwarmtijd:	Circa 12 minuten (150°C)
• Timer:	Ja
• Tijdinstelling:	van 1 tot 120 minuten
• Besturing:	MDI-hendel
• LED-indicator:	Temperatuur Tijd
• Thermostaat:	Ja
• Controlelampje:	Aan/Uit Opwarmen Timer
• Aan/Uit-schakelaar:	Ja
• Binnenverlichting:	Ja
• Wateraansluiting:	3/4"
• Eigenschappen:	Afgeronde bakkamer Steunrails uitneembaar Dubbeledeurbeglazing Eenvoudig vullen door zijdelingse deuraanslag Knop met digitale display voor temperatuur en tijd Memory-functie Mogelijke onderbreking van het garingsproces via de temperatuur-regelaar Signaaltoon wanneer de tijd voorbij is (1 - 120 minuten)
• Inclusief:	1 rooster 1 GN-bak 1 toevoerslang
• Vermogen:	3 kW | 230 V | 50/60 Hz
• Apparaataansluiting:	Gereed voor aansluiting
• Materiaal:	Roestvrij staal, gecoat
• Belangrijke aanwijzing:	-
• Afmetingen:	B 700 x D 675 x H 560 mm
• Gewicht:	49,5 kg

Heteluchtoven AT230-MDI S

Ergänzungsprodukte

Intensieve krachtreiniger F1L



- Besteleenheid: 1 doos (6 flessen)

Art.-Nr 173280
GTIN 4015613773353

Ovenwanten 370



- Eigenschappen: Met vlambescherming
  Met hanger
  Stofdichtheid: 640 g/m²
- Kleur: Zwart
- Wasbaar: Nee
- Hittebestendig tot: 250 °C
- Lengte: 370 mm

Art.-Nr A500511
GTIN 4015613735474

Ovenwanten 300



- Eigenschappen: Met vlambescherming
  Met hanger
  Stofdichtheid: 640 g/m²
- Kleur: Zwart
- Wasbaar: Nee
- Hittebestendig tot: 250 °C
- Lengte: 300 mm

Art.-Nr A500510
GTIN 4015613735467

Ovenwanten 420



- Eigenschappen: Met vlambescherming
  Met hanger
  Stofdichtheid: 640 g/m²
- Kleur: Zwart
- Wasbaar: Nee
- Hittebestendig tot: 250 °C
- Lengte: 420 mm

Art.-Nr A500512
GTIN 4015613735481

Technische gegevens zijn onder voorbehoud.

Heteluchtoven AT230-MDI S

Ergänzungsprodukte

Krachtreiniger F1L



- Besteleenheid: 1 doos (6 flessen)
- Ontworpen voor: Handmatige reiniging van sterk vervuilde oppervlakken
  Grill-, oven- en combi-steamerreiniging (zonder reinigingssysteem)
  Fornuizen, afzuigkappen, kipbraadpannen enz.
- Inhoud: 6 x 1 liter

Art.-Nr 173278
GTIN 4015613773346

Ovenwanten 600



- Eigenschappen: Met vlambescherming
  Met hanger
  Stofdichtheid: 640 g/m²
- Kleur: Zwart
- Wasbaar: Nee
- Hittebestendig tot: 250 °C
- Lengte: 600 mm

Art.-Nr A500513
GTIN 4015613735498

Kookmand 110



- Gastronorm: 1/1 GN
- Afmetingen mand: B 490 x D 275 x H 50 mm
- Inhoud: 7 liter
- Materiaal: Roestvrij staal
- Belangrijke aanwijzing: -
- Afmetingen: B 536 x D 326 x H 61 mm
- Gewicht: 1,1 kg

Art.-Nr 900300
GTIN 4015613788111

Grillplaat 5300



- Gastronorm: 1/1 GN
- Uitvoering braadoppervlak: Geruit
- Met sapgoot: Ja
- Materiaal: Gegoten aluminium
- Belangrijke aanwijzing: -
- Afmetingen: B 530 x D 325 x H 15 mm
- Gewicht: 2,8 kg

Art.-Nr 106576
GTIN 4015613660783

Technische gegevens zijn onder voorbehoud.

Heteluchtoven AT230-MDI S

Ergänzungsprodukte

Onderstel AT211-220-230



- Aantal roosters: 4
- Soort roosters: Dwarsrichting
- Formaat roosters: 1/1 GN 530 x 580 mm
- Kleur: Zilver

Art.-Nr 115087
GTIN 4015613874326

Anti-aanbakspray 500 ml DS



- Inhoud / blik: 500 ml
- Besteleenheid: 1 doos à 6 bussen (Minimum bestelhoeveelheid 2 dozen)
- Ontworpen voor: Invetten van vormen, bakblikken, koekenpannen en wafelijzers
- Materiaal: 100 % plantaardige oliën
- Belangrijke aanwijzing: -

Art.-Nr 173060
GTIN 4015613498515

Bakplaat 1/1-AL



- Gastronorm: 1/1 GN
- Perforatie: Nee
- Materiaaldikte: 1.5 mm
- Rand: 4 zijden, opstaande rand
- Siliconencoating: Nee
- Temperatuurbestendig tot: 260 °C
- Materiaal: Aluminium

Art.-Nr 100426
GTIN 4015613734743

Geperforeerde plaat 1/1-AL

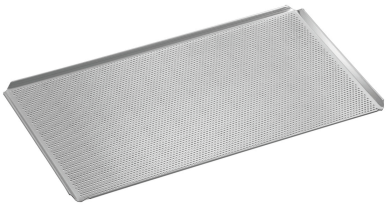

- Diameter perforatie: 3 mm
- Gastronorm: 1/1 GN
- Perforatie: Ja
- Materiaaldikte: 1.5 mm
- Rand: 4 zijden, opstaande rand
- Siliconencoating: Nee
- Temperatuurbestendig tot: 260 °C

Art.-Nr 100427
GTIN 4015613734750

Technische gegevens zijn onder voorbehoud.

Heteluchtoven AT230-MDI S

Ergänzungsprodukte

Geperforeerde plaat 1/1-SI

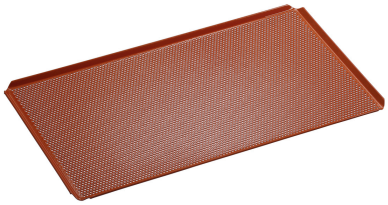

- Diameter perforatie: 3 mm
- Gastronorm: 1/1 GN
- Perforatie: Ja
- Materiaaldikte: 1.5 mm
- Rand: 4 zijden, opstaande rand
- Siliconencoating: Ja
- Temperatuurbestendig tot: 260 °C

Art.-Nr 100428
GTIN 4015613734767

Bakpapier 1/1 GN



- Besteleenheid: 1 doos (500 bladen)
- Geschikt voor GN: Ja
- Formaat per bocht: 1/1 GN, b 530 x d 325 mm
- Hittebestendig tot: 220 °C
- Materiaal: Papier
- Belangrijke aanwijzing: -
- Afmetingen: B 530 x D 325 x H 1 mm

Art.-Nr 150687
GTIN 4015613711423

Toasttang 100



- Materiaal: Roestvrij staal
- Belangrijke aanwijzing: -
- Afmetingen: B 101 x D 340 x H 70 mm
- Gewicht: 0,24 kg

Art.-Nr A151301
GTIN 4015613753119

Bakblik 1/1GN, 20 mm



- Inhoud: 3.5 liter
- Stapelbaar: Ja
- Uitvoering: Zonder perforatie
- Verstevigde rand: Ja
- Eigenschappen: -
- Oppervlak: Zijdeglans mat
- Diepte reservoir: 20 mm

Art.-Nr A101185
GTIN 4015613271729

Technische gegevens zijn onder voorbehoud.

Heteluchtoven AT230-MDI S

Ergänzungsprodukte

GN-rooster 1/1 CNS

CNS 18/10

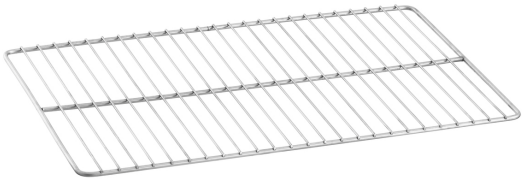

- Serie: Top Line
- Norm: EN 631
- Gastronorm: 1/1 GN
- Materiaal: CNS 18/10
- Belangrijke aanwijzing: -
- Afmetingen: B 325 x D 530 x H 10 mm
- Gewicht: 0,94 kg

Art.-Nr A101091
GTIN 4016098175250

Technische gegevens zijn onder voorbehoud.