Piec konwekcyjny AT230-MDI S

- Nowoczesny design:
  - ✓ Wysokiej jakości powłoka w kolorze czarnym
  - ✓ Elegancki jedwabno-matowy wygląd

- Typ urządzeń wsuwanych: Landscape
  - ✓ Format: 1/1 GN
  - ✓ Numer: 4

- Funkcje:
  - ✓ Cyrkulacja powietrza
  - ✓ Funkcja grilla
  - ✓ Przeklinanie

- Łatwy załadunek dzięki bocznemu zawiasowi drzwi
- Zdejmowane szyny nośne
- Zaokrąglona komora pieczenia
- Podwójne przeszklenie drzwi

Opis

AT230-MDI S upraszcza załadunek komory pieczenia dzięki bocznemu ogranicznikowi drzwi. Dzięki połączeniu wypróbowanych i przetestowanych funkcji AT z dodatkową funkcją grillowania i gotowania na parze, nic nie pozostaje do życzenia. Intuicyjny system sterowania Bartscher MDI z szybką i łatwą regulacją temperatury i czasu zapewnia maksymalną łatwość użytkowania.

Cechy

• Moc grilla:	2.4 kW
• Ilość programów gotowania:	1
• Ilość faz gotowania:	1
• Liczba wentylatorów:	2
• Prędkość wentylatora:	1 stopień
• Seria:	AT
• Stopień ochrony:	IPX3
• Materiał komory:	Stal szlachetna
• Kolor:	Czarny, matowy
• Wymiary wewnętrzne:	szer. 560 x gł. 380 x wys. 350 mm
• Rodzaj prowadnic:	W poprzek
• Ilość par prowadnic:	4
• Format prowadnic:	1/1 GN
• Odstęp pomiędzy parami prowadnic:	75 mm
• Funkcje:	Powietrze obiegowe Funkcja grillowania Nawilżanie

▶ Dalej na następnej stronie

Piec konwekcyjny AT230-MDI S

• Zakres temperatury:	50 °C do 300 °C
• Regulacja temperatury:	Termostatycznie z dokładnością do 1 °C
• Czas nagrzewania:	Ok. 12 minut (150°C)
• Timer:	Tak
• Nastawa czasu:	1 do 120 minut
• Sterowanie:	Pokrętło MDI
• Wyświetlacz LED:	Temperatura Czas
• Termostat:	Tak
• Lampka kontrolna:	Wł./wył. Nagrzewanie Timer
• Włącznik/wyłącznik:	Tak
• Oświetlenie wewnętrzne:	Tak
• Przyłącze wody:	3/4"
• Właściwości:	Zaokrąglona komora Prowadnice wyjmowane Podwójne przeszklenie drzwi Łatwe wyposażenie dzięki bocznemu zawiasowi drzwi Pokrętło z wyświetlaczem cyfrowym do ustawiania temperatury i czasu Funkcja pamięci Możliwe przerwanie procesu pieczenia za pomocą regulatora temperatury sygnał dźwiękowy po upływie czasu smażenia (1 - 120 minut)
• W zestawie:	1 ruszt 1 pojemnik GN 1 wąż dopływowy
• Moc przyłączeniowa:	3 kW | 230 V | 50/60 Hz
• Przyłącze urządzenia:	Gotowe do podłączenia
• Materiał:	Stal szlachetna, powlekana
• Ważna wskazówka:	-
• wymiary:	szer. 700 x gł. 675 x wys. 560 mm
• waga:	49,5 kg

Piec konwekcyjny AT230-MDI S

produkty dodatkowe

Intensywny środek czyszczący F1L

- Jednostka zamówienia: 1 karton (6 butelek)

Nr art. 173280
GTIN 4015613773353

Rękawice kuchenne 370

- właściwości: Z ochroną przeciwpłomieniową, Z zawieszką, Gęstość materiału: 640 g/m²
- Kolor: Czarny
- Nadaje się do mycia: Nie
- Odporność na wysoką temperaturę do: 250 °C

Nr art. A500511
GTIN 4015613735474

Rękawice kuchenne 300

- właściwości: Z ochroną przeciwpłomieniową, Z zawieszką, Gęstość materiału: 640 g/m²
- Kolor: Czarny
- Nadaje się do mycia: Nie
- Odporność na wysoką temperaturę do: 250 °C

Nr art. A500510
GTIN 4015613735467

Rękawice kuchenne 420

- właściwości: Z ochroną przeciwpłomieniową, Z zawieszką, Gęstość materiału: 640 g/m²
- Kolor: Czarny
- Nadaje się do mycia: Nie
- Odporność na wysoką temperaturę do: 250 °C

Nr art. A500512
GTIN 4015613735481

Zastrzega się prawo wprowadzania zmian technicznych

Piec konwekcyjny AT230-MDI S

produkty dodatkowe

Środek czyszczący o mocnym działaniu F1L

• Jednostka zamówienia:	1 karton (6 butelek)
• Przystosowane do:	Ręczne czyszczenie intensywnie zanieczyszczonych powierzchni Czyszczenie grillów, piekarników i pieców konwekcyjno-parowych (bez systemu czyszczenia) Kuchenki, okapy do wyciągu oparów, patelnie uchylne itp.

Nr art. 173278
GTIN 4015613773346

Rękawice kuchenne 600

• właściwości:	Z ochroną przeciwpłomieniową Z zawieszką Gęstość materiału: 640 g/m²
• Kolor:	Czarny
• Nadaje się do mycia:	Nie
• Odporność na wysoką temperaturę do:	250 °C

Nr art. A500513
GTIN 4015613735498

Koszyk 110

• Norma gastronomiczna:	1/1 GN
• Wymiary kosza:	szer. 490 x gł. 275 x wys. 50 mm
• Pojemność:	7 l
• Materiał:	Stal szlachetna
• Ważna wskazówka:	-
• wymiary:	szer. 536 x gł. 326 x wys. 61 mm
• waga:	1,1 kg

Nr art. 900300
GTIN 4015613788111

Płyta grillowa 5300

• Norma gastronomiczna:	1/1 GN
• Wersja powierzchni roboczej:	Kratkowane
• Z wyżłobieniem odciekowym:	Tak
• Materiał:	Odlew aluminium
• Ważna wskazówka:	-
• wymiary:	szer. 530 x gł. 325 x wys. 15 mm
• waga:	2,8 kg

Nr art. 106576
GTIN 4015613660783

Zastrzega się prawo wprowadzania zmian technicznych

Piec konwekcyjny AT230-MDI S

produkty dodatkowe

Podstawa AT211-220-230

• Ilość par prowadnic:	4
• Rodzaj prowadnic:	W poprzek
• Format prowadnic:	1/1 GN 530 x 580 mm
• Kolor:	Srebrny

Nr art. 115087
GTIN 4015613874326

Środek do natłuszczania Pu 500ml

• Pojemność / puszka:	500 ml
• Jednostka zamówienia:	1 karton o pojemności 6 puszek (Minimalna ilość zamówienia 2 kartony)
• Przystosowane do:	Natłuszczanie form, blach, patelni i gofrownic
• Materiał:	100 % oleje roślinne
• Ważna wskazówka:	-
• wymiary:	szer. 65 x gł. 65 x wys. 240 mm

Nr art. 173060
GTIN 4015613498515

Blacha do pieczenia 1/1-AL

• Norma gastronomiczna:	1/1 GN
• Perforacja:	Nie
• Grubość materiału:	1.5 mm
• Krawędź:	4 strony, okucie
• Powłoka silikonowa:	Nie
• Odporność na temperaturę do:	260 °C
• Materiał:	Aluminium

Nr art. 100426
GTIN 4015613734743

Blacha perforowana 1/1-AL

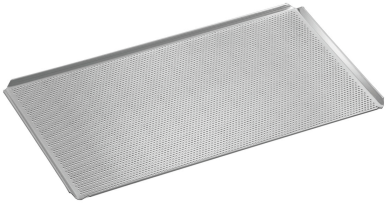

• Średnica perforacji:	3 mm
• Norma gastronomiczna:	1/1 GN
• Perforacja:	Tak
• Grubość materiału:	1.5 mm
• Krawędź:	4 strony, okucie
• Powłoka silikonowa:	Nie
• Odporność na temperaturę do:	260 °C

Nr art. 100427
GTIN 4015613734750

Zastrzega się prawo wprowadzania zmian technicznych

Piec konwekcyjny AT230-MDI S

produkty dodatkowe

Blacha perforowana 1/1-SI

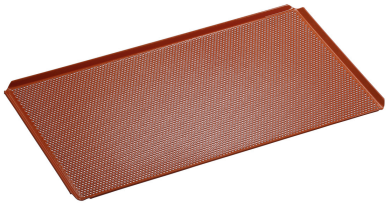

- Średnica perforacji: 3 mm
- Norma gastronomiczna: 1/1 GN
- Perforacja: Tak
- Grubość materiału: 1.5 mm
- Krawędź: 4 strony, okucie
- Powłoka silikonowa: Tak
- Odporność na temperaturę do: 260 °C

Nr art. 100428
GTIN 4015613734767

Papier pergaminowy 1/1 GN

- Jednostka zamówienia: 1 karton (500 arkuszy)
- Dostosowane do GN: Tak
- Format na arkusz: 1/1 GN, szer. 530 x gł. 325 mm
- Odporność na wysoką temperaturę do: 220 °C
- Materiał: Papier
- Ważna wskazówka: -

Nr art. 150687
GTIN 4015613711423

Szczypce do tostów 100

STAINLESS STEEL

- Materiał: Stal szlachetna
- Ważna wskazówka: -
- wymiary: szer. 101 x gł. 340 x wys. 70 mm
- waga: 0,24 kg

Nr art. A151301
GTIN 4015613753119

Blacha 1/1GN, 20 mm

CNS 18/10

- Pojemność: 3.5 l
- Możliwość ustawiania piętrowo: Tak
- Wersja: Bez perforacji
- Krawędź wzmocniona: Tak
- Właściwości: -
- Powierzchnia: Jedwabisty mat
- Głębokość pojemnika: 20 mm

Nr art. A101185
GTIN 4015613271729

Zastrzega się prawo wprowadzania zmian technicznych

Piec konwekcyjny AT230-MDI S

produkty dodatkowe

Ruszt GN 1/1, StCrNi

CNS 18/10

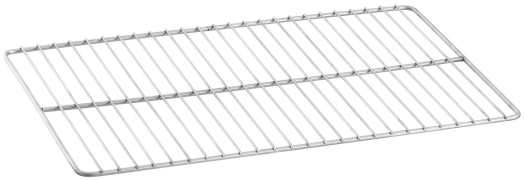

• Seria:	Top Line
• Norma:	EN 631
• Norma gastronomiczna:	1/1 GN
• Materiał:	CNS 18/10
• Ważna wskazówka:	-
• wymiary:	szer. 325 x gł. 530 x wys. 10 mm
• waga:	0,94 kg

Nr art. A101091
GTIN 4016098175250

Zastrzega się prawo wprowadzania zmian technicznych