Bartscher
www.bartscher.com

# Слайсер 275 Plus

▶ Предназначен для колбасы

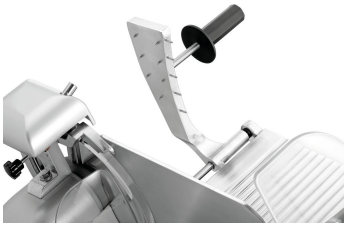

▶ Эффективный держатель остатков

▶ Чистая направляющая для нарезания

▶ Практичное заточное устройство

▶ Двойная защита ножа

✓ Заточное устройство является защитным кожухом ножа

✓ Возврат ножа в исходное положение

## Описание

Исполнение улучшенного слайсера с ножом диаметром 275 мм впечатляет своими техническими характеристиками. Высокопроизводительный слайсер снабжён прижимным механизмом, заточным устройством, направляющей наклонной кареткой, а также двойной защитой ножа и магнитным выключателем для обеспечения безопасности.

## Особенности

| | |
|---|---|
| • Цвет: | Серебристый |
| • Контрольная лампа: | Вкл/выкл |
| • Мощность: | 0.13 кВт \| 230 В \| 50 Гц |
| • Выключатель: | да |
| • Диаметр ножа: | 275 мм |
| • Частота вращения макс.: | 190 об / мин |
| • Толщина реза: | 1 - 12 мм |
| • Длина реза: | 180 мм |
| • Высота резания: | 150 мм |
| • З точилкой для ножа: | да |
| • Модель: | Саморезка для косого обреза / гравитационный сепаратор |
| • Рассчитано для: | Колбаса |
| • Длина кабеля: | 1.4 м |
| • Тип защиты: | IPX3 |
| • Управление: | Ручка |
| • Защита ножа: | двойная |
| • Магнитный выключатель: | да |

▶ Продолжение на следующей странице



Технические характеристики могут быть изменены производителем

Артикул 174276
GTIN 4015613673189

# Слайсер 275 Plus

| | |
|---|---|
| • Направляющий механизм: | да |
| • Прижимной механизм: | да |
| • Модель каретки: | Съемный<br>2 ручки |
| • В комплекте: | 1 Нож 275 Basic |
| • Материал: | Алюминий<br>Плексиглас<br>Пластик |
| • Важная информация: | - |
| • Габариты: | Ш 435 x Г 520 x В 385 мм |
| • вес: | 16,9 кг |



Технические характеристики могут быть изменены производителем

Артикул 174276

GTIN 4015613673189

# Слайсер 275 Plus

# Дополнительные аксессуары

## Нож 275, покрытие против прилипания

| | |
|---|---|
| • Диаметр ножа: | 275 мм |
| • Модель ножа: | Антипригарное покрытие |
| • Рассчитано для: | Колбаса |
| • Материал: | Нержавеющая сталь<br>тефлоновое покрытие |
| • Важная информация: | - |
| • Габариты: | Ш 275 x Г 275 x В 22 мм |

Артикул 174057
GTIN 4015613658322

## Нож 275, волнистая заточка

| | |
|---|---|
| • Диаметр ножа: | 275 мм |
| • Модель ножа: | Волнистая заточка |
| • Рассчитано для: | Колбаса |
| • Материал: | Нержавеющая сталь<br>твердохромированная |
| • Важная информация: | - |
| • Габариты: | Ш 275 x Г 275 x В 22 мм |

Артикул 174056
GTIN 4015613658315

## Нож Basic 275

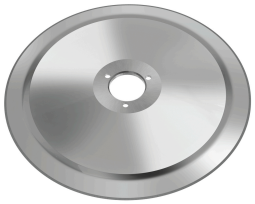

| | |
|---|---|
| • Диаметр ножа: | 275 мм |
| • Модель ножа: | Стандарт |
| • Рассчитано для: | Колбаса |
| • Материал: | Нержавеющая сталь |
| • Важная информация: | - |
| • Габариты: | Ш 275 x Г 275 x В 22 мм |
| • вес: | 1,53 кг |

Артикул 174063
GTIN 4015613837123

## Масло- и жирорастворяющее средство F1L

| | |
|---|---|
| • Единица количества заказа: | 1 коробка (6 бутылок) |

Артикул 173276
GTIN 4015613773339


Технические характеристики могут быть изменены производителем без уведомления.