www.bartscher.com

Zgrzewarka 23180





- Zgrzewarka półautomatyczna
  - ✓ do ciepłych i zimnych potraw
  - ✓ maks. temperatura zgrzewania: 150°C
  - ✓ maks. rozmiar pojemnika: szer. 180 x głęb. 225 x wys. 50 mm



- Folia do zgrzewania (opcjonalnie)
  - ✓ szerokość folii: 185 mm



- 3 pojemniki na dania (opcjonalnie)
  - ✓ niedzielone, 2-dzielne, 3-dzielne



- 3 ramki do zgrzewarki (opcjonalnie)
  - ✓ możliwość szybkiej wymiany

Opis

Na wynos, z dowozem lub w cateringu: ciepłe, jak i zimne potrawy są szczelnie zamknięte, przygotowane do transportu i zabezpieczone przed wirusami. Nic nie wypadnie, nic się nie wyleje ani nie zmiesza – to oznacza większą higienę, czystość i świeżość podczas transportu i przechowywania.

Cechy

• Moc przyłączeniowa:	0.7 kW | 230 V | 50 Hz
• Wersja:	Ręcznie
• Maks. rozmiar pojemnika:	szer. 180 x głęb. 225 x wys. 50 mm
• Maks. szerokość folii:	185 mm
• Maks. temperatura zgrzewania:	150 °C
• Czas nagrzewania:	7 - 8 minut
• Długość przewodu:	1.5 m
• Wyświetlacz cyfrowy:	Tak
• Sterowanie:	Elektronicznie
• Włącznik/wyłącznik:	Tak
• Lampka kontrolna:	Wł./wył.
• Właściwości rączki:	Powłoka gumowana Izolacja termiczna
• Materiał:	Stal szlachetna
• Ważna wskazówka:	-
• wymiary:	szer. 240 x gł. 570 x wys. 275 mm
• waga:	12 kg

Zastrzega się prawo wprowadzania zmian technicznych
Nr art. 300800
GTIN 4015613767796

Zgrzewarka 23180
produkty dodatkowe

Folia do zgrzewania 23180

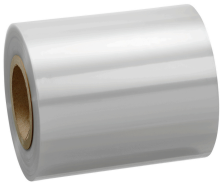

- Skład zestawu: 2 rolki
- Przystosowane do: Ciepłe i zimne potrawy
- Szerokość wałka: 18.5 cm
- Długość wałka: 250 m
- Grubość folii: 0.1 cm
- Ciężar powierzchniowy: 54 g/m²

Nr art. 300807
GTIN 4015613767864

Ramka do zgrzewarki 23180-1



- Wersja: Niedzielony
- Przystosowane do: Pojemniki na dania 23180-1
- właściwości: Obwodowa taśma silikonowa
- Materiał: Aluminium
- Ważna wskazówka: -
- wymiary: szer. 233 x gł. 220 x wys. 15 mm
- waga: 0,46 kg

Nr art. 300801
GTIN 4015613767802

Pojemnik na dania 23180-2



- Kolor: Czarny
- Wersja: Dzielone na 2
- Przystosowane do: Ciepłe i zimne potrawy
- Wymiary pojemnika na dania: szer. 180 x głęb. 225 x wys. 50 mm
- Maks. pojemność: 1070 ml (490 ml, 580 ml)
- Produkt przystosowany do użytku w kuchence mikrofalowej: Tak

Nr art. 300805
GTIN 4015613767833

Pojemnik na dania 23180-3



- Kolor: Czarny
- Wersja: Dzielone na 3
- Przystosowane do: Ciepłe i zimne potrawy
- Wymiary pojemnika na dania: szer. 180 x głęb. 225 x wys. 50 mm
- Maks. pojemność: 980 ml (210 ml, 300 ml, 470 ml)
- Produkt przystosowany do użytku w kuchence mikrofalowej: Tak

Nr art. 300806
GTIN 4015613767857

Zastrzega się prawo wprowadzania zmian technicznych

Zgrzewarka 23180
produkty dodatkowe

Ramka do zgrzewarki 23180-2



- Wersja: Dzielone na 2
- Przystosowane do: Pojemniki na dania 23180-2
- właściwości: Obwodowa taśma silikonowa
- Materiał: Aluminium
- Ważna wskazówka: -
- wymiary: szer. 233 x gł. 220 x wys. 15 mm
- waga: 0,5 kg

Nr art. 300802
GTIN 4015613767819

Ramka do zgrzewarki 23180-3



- Wersja: Dzielone na 3
- Przystosowane do: Pojemniki na dania 23180-3
- właściwości: Obwodowa taśma silikonowa
- Materiał: Aluminium
- Ważna wskazówka: -
- wymiary: szer. 233 x gł. 220 x wys. 15 mm
- waga: 0,54 kg

Nr art. 300803
GTIN 4015613767826

Zastrzega się prawo wprowadzania zmian technicznych