Bartscher
www.bartscher.com

Couteau à kebab 1000-E06



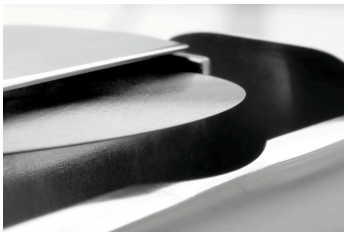

- Lame en acier inoxydable
  - ✓ intérieur : 10 cm
  - ✓ Avec protège-lame



- Réglage facile de l'épaisseur de coupe
  - ✓ Épaisseur de coupe : 0 - 6 mm

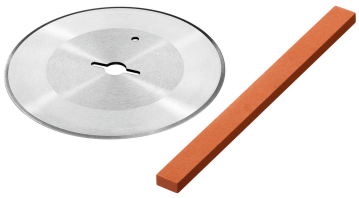

- Dotation
  - ✓ 1 lame de rechange
  - ✓ 1 affûteur

Description

L'épaisseur de coupe du couteau électrique à kebab peut être facilement réglée de 0 à 6 mm. Grâce à la lame lisse en acier inoxydable, la viande peut être coupée de manière flexible et précise en morceaux fins et nets.

Caractéristiques

• Modèle :	Électronique
• Modèle de lame :	Acier inoxydable Lisse
• Diamètre de la lame :	100 mm
• Épaisseur de coupe réglable :	Oui
• Épaisseur de coupe :	0 - 6 mm
• Protection de la lame :	Oui
• Vitesse de rotation max. :	2560 t / min.
• Protection contre la surcharge :	Oui
• Indice de protection :	2
• Commande :	Électronique
• Interrupteur de marche/arrêt :	Oui
• Modèle de câble de raccordement :	Longueur de câble : 2,8 m
• Compris :	1 lame de rechange 1 affûteur
• Puissance :	0.08 kW | 230 V | 50/60 Hz

▸ Continuer à la page suivante

Les données peuvent subir des variations et être modifiées sans préavis.

Code-No. 370158
GTIN 4015613615561

www.bartscher.com

Couteau à kebab 1000-E06



• Matériau :	Acier inoxydable Plastique
• Remarque importante :	-
• Dimensions :	L 130 x P 190 x H 256 mm
• Poids :	1,4 kg

Les données peuvent subir des variations et être modifiées sans préavis.

Code-No. 370158

GTIN 4015613615561