Nóż do kebaba 1000-E06

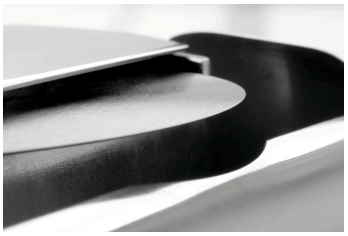

▶ Nóż ze stali szlachetnej
- ✓ średnica: 10 cm
- ✓ z osłoną noża

▶ Prosta regulacja grubości cięcia
- ✓ grubość cięcia: 0 - 6 mm

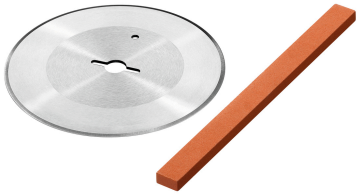

▶ W zestawie
- ✓ 1 ostrze zapasowe
- ✓ 1 ostrzałka

Opis

Ustawianie grubości cięcia w elektrycznym nożu do kebaba w zakresie od 0 do 6 milimetrów jest dziecinnie proste. Gładkie ostrze ze stali szlachetnej umożliwia dowolne, precyzyjne i staranne pokrojenie mięsa na drobne kawałki.

Cechy

• Wersja:	Elektronicznie
• Wersja noża:	stal nierdzewna Ostrze gładkie
• Średnica noża:	100 mm
• Możliwość regulacji grubości cięcia:	Tak
• Grubość cięcia:	0 - 6 mm
• osłona noża:	Tak
• Prędkość obrotowa maks.:	2560 obr. / min.
• Zabezpieczenie przeciążeniowe:	Tak
• Klasa ochrony:	2
• Sterowanie:	Elektronicznie
• Włącznik/wyłącznik:	Tak
• wersja przewodu zasilającego:	długość przewodu: 2,8 m
• W zestawie:	1 ostrze zapasowe 1 ostrzałka
• Moc przyłączeniowa:	0.08 kW | 230 V | 50/60 Hz

▶ Dalej na następnej stronie

Nóż do kebaba 1000-E06

• Materiał:	Stal szlachetna Tworzywo sztuczne
• Ważna wskazówka:	-
• wymiary:	szer. 130 x gł. 190 x wys. 256 mm
• waga:	1,4 kg

Zastrzega się prawo wprowadzania zmian technicznych

Nr art. 370158
GTIN 4015613615561