Bartscher
www.bartscher.com

Plaque thermique pour système buffet

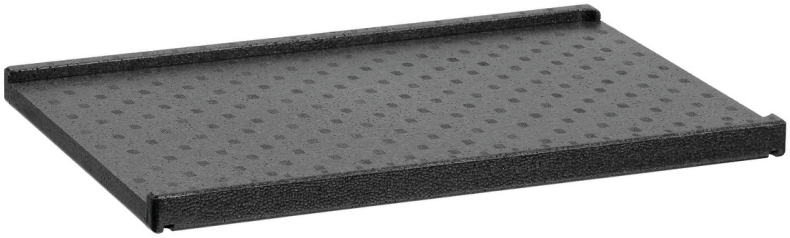



- Pour une isolation parfaite du set de système de buffet
  - ✓ Convient aux sets de système de buffet KP1/1 et CD3-1/3



- Avec bord d'arrêt, avant et arrière

Description

La plaque thermique du système de buffet maintient la température du set de système de buffet - qu'il soit froid ou chaud. Les bords d'arrêt empêchent tout glissement par exemple d'un récipient GN.

Caractéristiques

• Matériau :	Polystyrène
• Remarque importante :	-
• Dimensions :	L 532 x P 358 x H 30 mm
• Poids :	0,19 kg

Les données peuvent subir des variations et être modifiées sans préavis.
Code-No. 500742
GTIN 4015613747057