Bartscher
www.bartscher.com

Силиконовая пленка для буфетной системы

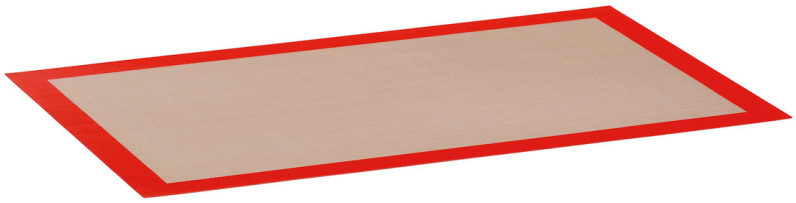



- Идеальная защита от теплового излучения
- ✓ Предназначено для комплекта буфетной системы CD3-1/3

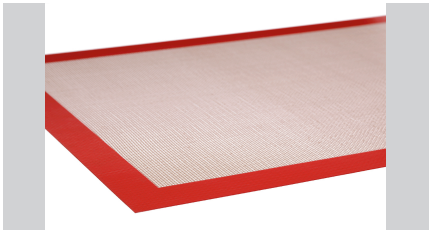

- Устойчивость к температуре от –40°C до 300°C
- Антипригарная

Описание

Силиконовая пленка имеет размеры, идеально соответствующие буфетной системе, и защищает термоплиту от теплового излучения. Она особенно впечатляет своими антипригарными характеристиками и устойчивостью к высоким температурам.

Особенности

• Модель:	Термостойкость от -40 °C до 300 °C Антипригарная
• Вид модуля:	Силиконовая пленка
• Материал:	Стекловолоконная ткань Силиконовое покрытие
• Важная информация:	-
• Габариты:	Ш 520 x Г 314 x В 2 мм
• вес:	0,12 кг

Технические характеристики могут быть изменены производителем

Силиконовая пленка для буфетной системы

Дополнительные аксессуары

Термопанель для буфетной системы

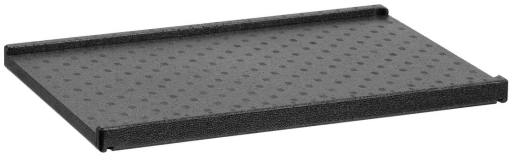

• Модель:	Стопорная кромка, спереди и сзади
• Вид модуля:	Термопанель
• Материал:	Стиропор
• Важная информация:	-
• Габариты:	Ш 532 x Г 358 x В 30 мм
• вес:	0,19 кг

Артикул 500742
GTIN 4015613747057

Технические характеристики могут быть изменены производителем без уведомления.