Bartscher
www.bartscher.com

Mini-koelcel 1240 l





- Koelruimte
  - ✓ Inhoud: 1240 liter
  - ✓ Afmetingen: B 855 x D 900 x H 1760 mm



- Geschikt voor
  - ✓ steunrails
  - ✓ Roosters
  - ✓ Ophangvoorziening
  - ✓ Oprijhelling

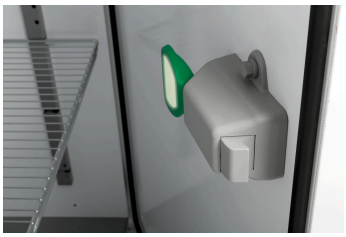

- Deur
  - ✓ Met paniekslot
  - ✓ Afsluitbaar
  - ✓ Deuraanslag verwisselbaar

- Uitvoering
  - ✓ Volledig gemonteerd

Beschrijving

Mini-koelcel 1240L met ingebouwde koelunit, 1240 liter, 2–10 °C, met PVC gecoate stalen behuizing, paniekslot, aluminium binnenbekleding, roestvrijstalen bodem. Voorbereid voor steunrails en oprijplaat.
Voor restaurants en cateringbedrijven met eigen behoefte aan koelruimte

Kenmerken

• Vermogen:	0.571 kW | 230 V | 50 Hz
• Temperatuurbereik:	2 °C tot 10 °C
• Temperatuurregeling:	Digitaal
• Besturing:	Elektronisch Knop
• Inhoud:	1240 liter
• Interne Afmetingen:	B 820 x D 860 x H 1760 mm
• Deuraanslag verwisselbaar:	Ja
• Controlelampje:	Ja
• Deuraanslag:	Rechts
• Klimaatklasse:	4 Dit apparaat is bedoeld voor gebruik bij omgevingstemperaturen tot 30 °C.
• Koeling:	Compressor
• Koelmiddel:	R290 / 0,130 kg
• Digitaal display:	Ja
• Binnenverlichting:	Nee
• Isolatie:	Polyurethaan, 60 mm

Ga verder op de volgende pagina

Technische gegevens zijn onder voorbehoud.

Art.-Nr 700690
GTIN 4015613787114

www.bartscher.com

Mini-koelcel 1240 l



• Leveringstoestand:	Gebruiksklaar gemonteerd
• Deursoort:	Vleugeldeur(en)
• Automatische ontdooiingsfunctie:	Ja
• Condenswaterverdamping:	Ja
• Aan/Uit-schakelaar:	Ja
• Afsluitbaar:	Ja
• Eigenschappen:	Paniekslot Voorbereid voor steunrails, roosters, ophanging, oprijplank
• Omgevingstemperatuur:	tot 30 °C
• Thermostaat:	Ja
• Niet bij de leveringsomvang inbegrepen:	Steunrails, roosters, ophanging, oprijplank
• Materiaal binnenwerk:	Aluminium Roestvrijstalen bodem
• Materiaal:	Plaatstaal PVC-coating
• Belangrijke aanwijzing:	-
• Afmetingen:	B 980 x D 1.040 x H 2.200 mm
• Gewicht:	158,2 kg

Technische gegevens zijn onder voorbehoud.

Art.-Nr 700690

GTIN 4015613787114

Bartscher
www.bartscher.com

Mini-koelcel 1240 l
Ergänzungsprodukte

Geleiders



- Afstand tussen de roosters: 200 mm
- Set bestaande uit: 4 steunrails
- Aantal roosters: 8
- Materiaal: Roestvrij staal
- Belangrijke aanwijzing: Voor de mini-koelcel zijn 4 steunrails nodig
- Afmetingen: B 1.500 x D 40 x H 25 mm
- Gewicht: 5,9 kg

Art.-Nr 700593
GTIN 4015613680019

Ophangvoorziening



- Set bestaande uit: 2 steunrails
  1 ophangbuis (in 5 posities horizontaal verstelbaar)
- Draagvermogen max.: 150 kg
- Afmetingen roer: Ø 30 mm | Lengte: 830 mm
- Lengte steunrails: 850 mm
- Afstand vanaf de bodem: 1700 mm

Art.-Nr 700595
GTIN 4015613630397

Oprijplaat



- Draagvermogen max.: 130 kg
- Materiaal: Roestvrij staal
- Belangrijke aanwijzing: -
- Afmetingen: B 850 x D 195 x H 35 mm
- Gewicht: 1,6 kg

Art.-Nr 700597
GTIN 4015613630410

Thermometer A500



- Uitvoering: Analoog
- Afmetingen displayveld: Ø 45 mm
- Met temperatuurvoeler: Nee
- Ontworpen voor: Ruimtetemperatuurmetingen
  Koelkasten / diepvrieskasten
  Temperatuurbewaking bij transport en opslag
- Kleur: Wit

Art.-Nr 292049
GTIN 4015613664286

Technische gegevens zijn onder voorbehoud.

Mini-koelcel 1240 l
Ergänzungsprodukte

Thermometer A250

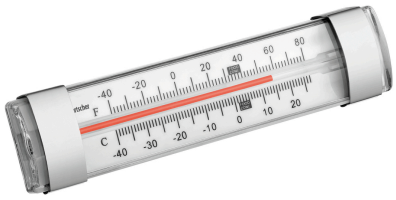

- Uitvoering: Analoog
- Afmetingen displayveld: B 98 x H 28 mm
- Met temperatuurvoeler: Nee
- Ontworpen voor: Koelkasten / diepvrieskasten
  Temperatuurbewaking bij transport en opslag
- Kleur: Wit
  Zilver

Art.-Nr 292043
GTIN 4015613664279

Infraroodthermometer D5500



- Uitvoering: Digitaal
- Afmetingen displayveld: B 24 x H 23 mm
- Met temperatuurvoeler: Nee
- Ontworpen voor: Oppervlaktemperatuurmetingen (infrarood)
  Temperatuurbewaking bij transport en opslag
- Kleur: Oranje
  Zwart

Art.-Nr 292059
GTIN 4015613885797

Thermometer A300



- Uitvoering: Analoog
- Afmetingen displayveld: Ø 45 mm
- Met temperatuurvoeler: Nee
- Ontworpen voor: Ruimtetemperatuurmetingen
  Koelkasten / diepvrieskasten
  Temperatuurbewaking bij transport en opslag
- Kleur: Zilver

Art.-Nr 292048
GTIN 4015613664262

Technische gegevens zijn onder voorbehoud.